

**Bundesminister für Gesundheit**  
**Prof. Dr. Karl Lauterbach**  
MdB

**Abteilung L**  
Leitungsabteilung  
**Herr Velter**

<b>Referat L 1</b> Büro des Ministers <b>Herr Laue</b>	<b>Referat L 2</b> Parlament- und Kabinettsangelegenheiten <b>Frau Nimbs</b>	<b>Referat L 3</b> Planung, Verbindung zwischen Bund und Ländern und zu den Verbänden, Koordinierung <b>Herr Laumann</b>	<b>Referat L 4</b> Grundsatzfragen der Gesundheitspolitik <b>Frau Alnor</b>	<b>Referat L 5</b> Reden und Texte <b>Frau Wackers</b>
<b>Referat L 6</b> Resortforschung, Forschungskoordination und wissenschaftspolitische Analysen <b>N.N.</b>	<b>Referat L 7</b> Presse, Internet, Soziale Netzwerke <b>Herr Kautz</b>	<b>Referat L 8</b> Öffentlichkeitsarbeit, Publikationen <b>Frau Mader-Luckey</b>	<b>Referat L 9</b> Beratung und Information für Versicherte und Leistungserbringer, Bürgerkommunikation, Überwachungsdienst <b>Frau Tromm</b>	<b>LK</b> Besondere Koordinierungsaufgaben <b>N.N.</b>

**Beauftragter der Bundesregierung für Sucht- und Drogenfragen**  
**Burkhard Blienert**

**Beauftragter der Bundesregierung für die Belange der Patientinnen und Patienten**  
**Stefan Schwartze**  
MdB

**Parlamentarischer Staatssekretär**  
**Prof. Dr. Edgar Franke**  
MdB  
Geschäftsbereich: Abt. Z, 1, 5, UA 21

**Staatssekretärin**  
**Dr. Antje Draheim**  
Geschäftsbereich: Abt. 2, 5, 6, UA Z 1, Z 3

**Staatssekretär**  
**Dr. Thomas Steffen**  
Geschäftsbereich: Abt. 1, 3, 4, UA Z 2

**Parlamentarische Staatssekretärin**  
**Sabine Dittmar**  
MdB  
Geschäftsbereich: Abt. 3, 4, 5, UA 22

**Bevollmächtigte der Bundesregierung für Pflege**  
**Claudia Moll**  
MdB

**AS D**  
Geschäftsstelle des Sucht- und Drogenbeauftragten  
**Herr Dr. Pietsch**

**AS P**  
Geschäftsstelle des Patientenbeauftragten  
**Herr Ertan\***

**PR 2**  
Persönlicher Referent  
**Herr Wiese**

**Stab IFSG**  
Infektionsschutzgesetz  
**Herr Sangs**

**KN**  
Leiterin Koordinierungsstelle der beamteten Staatssekretäre  
**Frau Schünemann**

**PR 3**  
Persönliche Referentin  
**Frau Ziegenhagen**

**PG G7**  
G7-Präsidenschaft  
**Frau Dr. Stier\***

**PR 1**  
Persönliche Referentin  
**Frau Laschütza**

**St P**  
Stabstelle Pflege  
**Herr Kronauer**

**Gleichstellungsbeauftragte**  
**Frau Mohs**

**Inklusionsbeauftragte des Arbeitgebers**  
**Frau Lenz**

**Ansprechperson für Korruptionsprävention**  
**Frau Claus**

**Beauftragte für den Datenschutz\***  
**Frau Kreuz-Brand**

**Personalrat**  
Vorsitzender  
**Herr Marx**

**Hauptpersonalrat**  
Vorsitzende  
**Frau Kahle**

**Vertrauensperson der schwerbehinderten Menschen**  
**Herr Ginocchio**

**Hauptvertrauensperson der schwerbehinderten Menschen**  
**Herr Ginocchio**

**Jugend- und Auszubildendenvertretung**  
**Frau Uyumus**

**Hauptjugend- und Auszubildendenvertretung**  
**Frau Marnholz**

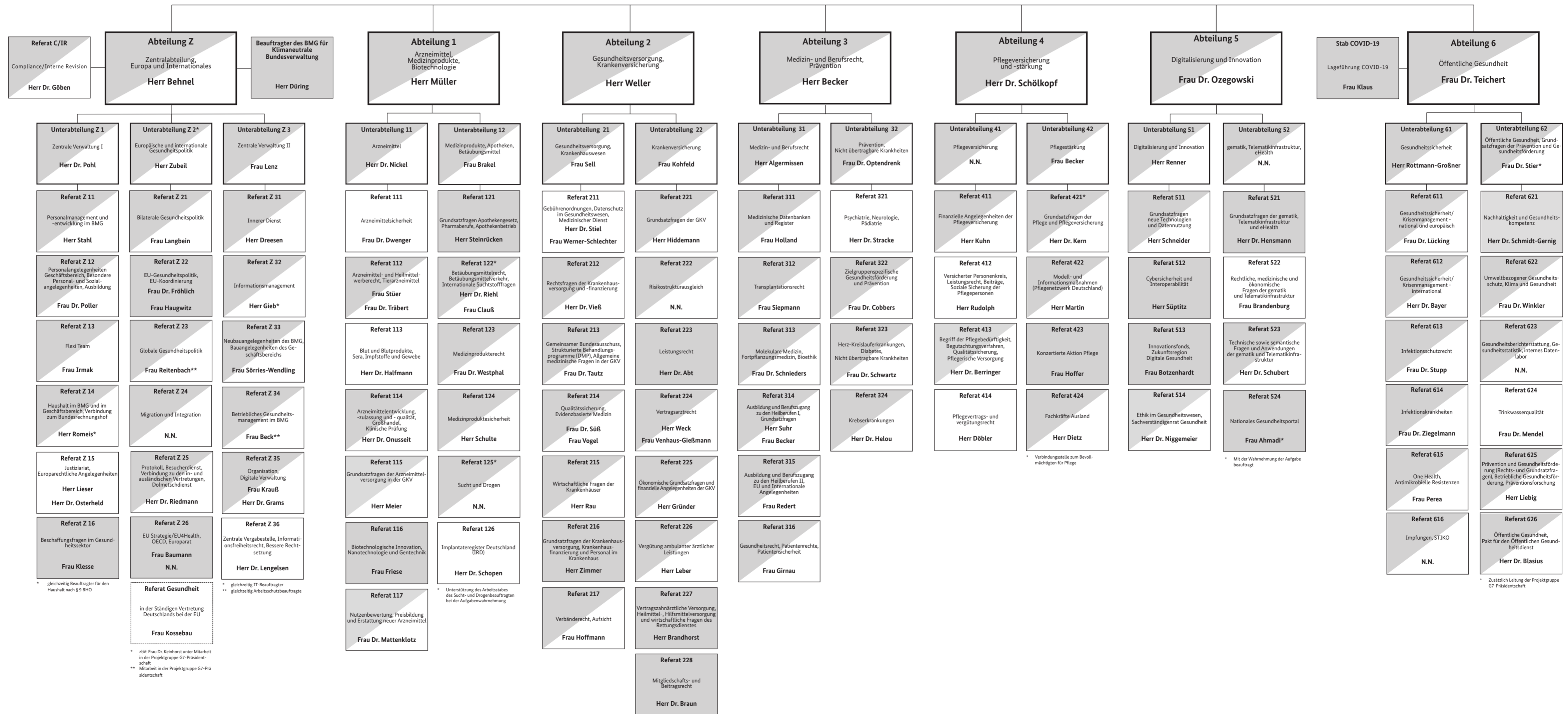

Stand: 19. April 2022

Legende:	
	Aufgaben werden in Berlin wahrgenommen
	Aufgaben werden in Bonn wahrgenommen
	Aufgaben werden in Berlin und Bonn wahrgenommen

Dienststelle Bonn:  
Hausanschrift:  
Rochusstraße 1, 53123 Bonn  
Postanschrift: 53107 Bonn  
Fernruf: 0228 99 441-0  
E-Mail: poststelle@bmg.bund.de  
Internet: www.bundesgesundheitsministerium.de

Dienststelle Berlin:  
Hausanschrift:  
Friedrichstraße 108, 10117 Berlin  
Postanschrift: 11055 Berlin  
Fernruf: 030 18 441-0

**Referat Gesundheit**  
in der Ständigen Vertretung Deutschlands bei der EU  
**Frau Kossbau**

\* BfV: Frau Dr. Keinhörst unter Mitarbeit in der Projektgruppe G7-Präsidenschaft  
\*\* Mitarbeit in der Projektgruppe G7-Präsidenschaft

\* gleichzeitig Beauftragter für den Haushalt nach § 9 BHO  
\* gleichzeitig IT-Beauftragter  
\*\* gleichzeitig Arbeitsschutzbeauftragter

\* Unterstützung des Arbeitsstabes des Sucht- und Drogenbeauftragten bei der Aufgabenwahrnehmung

\* Verbindungsstelle zum Bevollmächtigten für Pflege

\* Mit der Wahrnehmung der Aufgabe beauftragt

\* Zusätzlich Leitung der Projektgruppe G7-Präsidenschaft