



Bundesministerium
für Gesundheit

Arbeitsunfähigkeit: Monatlicher Krankenstand 1970 bis Oktober 2014

Ergebnisse der Mitgliederstatistik KM1
der gesetzlichen Krankenversicherung

www.bundesgesundheitsministerium.de

Inhalt

| | Seite |
|---|-------|
| Übersicht: Monatswerte Januar 2010 bis September 2014 | 1 |
| Jahresdurchschnitte (JD) 1974 bis 2013 | 2 |
| Graphiken | 3 |
| Monatswerte nach Männern und Frauen 2012, 2013 und 2014 | 4 |
| Zeitreihe alte Länder 1980 bis Dezember 2007 | 5 |
| Zeitreihe neue Länder 1991 bis Dezember 2007 | 6 |
| Zeitreihe Bund insgesamt 1991 bis September 2014 | 7 |
| Krankenstände nach Kassenarten Jahresdurchschnitte | 8 |
| Graphik Krankenstände nach Kassenarten (JD)..... | 9 |
| Krankenstände nach Kassenarten Monatswerte 2007 | 10 |
| Graphik Krankenstände 2007 nach Kassenarten (Monate)..... | 11 |
| Krankenstände nach Kassenarten Monatswerte 2008 | 12 |
| Graphik Krankenstände 2008 nach Kassenarten (Monate)..... | 13 |
| Krankenstände nach Kassenarten Monatswerte 2009 | 14 |
| Graphik Krankenstände 2009 nach Kassenarten (Monate)..... | 15 |
| Krankenstände nach Kassenarten Monatswerte 2010 | 16 |
| Graphik Krankenstände 2010 nach Kassenarten (Monate)..... | 17 |
| Krankenstände nach Kassenarten Monatswerte 2011 | 18 |
| Graphik Krankenstände 2011 nach Kassenarten (Monate)..... | 19 |
| Krankenstände nach Kassenarten Monatswerte 2012 | 20 |
| Graphik Krankenstände 2012 nach Kassenarten (Monate)..... | 21 |
| Krankenstände nach Kassenarten Monatswerte 2013..... | 22 |
| Graphik Krankenstände 2013 nach Kassenarten (Monate)..... | 23 |
| Krankenstände nach Kassenarten Monatswerte 2014..... | 24 |
| Graphik Krankenstände 2014 nach Kassenarten (Monate)..... | 25 |
| Jahresdurchschnitte 1970 bis 2013 mit Graphik | 26 |
| Erläuterungen zur Erfassung und Auswertung | 27 |

Krankenstand* in der GKV

|  Bundesministerium für Gesundheit | Frauen | | | | Männer | | | | Frauen und Männer zus. | | | |
|--|-------------|--------|---------------|--------|-------------|--------|---------------|--------|------------------------|--------|---------------|--------|
| | Monatswerte | | Quartalswerte | | Monatswerte | | Quartalswerte | | Monatswerte | | Quartalswerte | |
| | Wert | % z.Vj | Wert | % z.Vj | Wert | % z.Vj | Wert | % z.Vj | Wert | % z.Vj | Wert | % z.Vj |
| Jan 10 | 2,83 | -1,74 | | | 2,55 | -1,16 | | | 2,68 | -1,47 | | |
| Feb 10 | 4,36 | 9,82 | | | 4,00 | 15,27 | | | 4,17 | 12,70 | | |
| Mrz 10 | 4,38 | 21,67 | 3,86 | 10,72 | 3,91 | 24,52 | 3,49 | 13,82 | 4,13 | 22,92 | 3,66 | 12,27 |
| Apr 10 | 3,90 | -6,25 | | | 3,57 | -5,05 | | | 3,72 | -5,58 | | |
| Mai 10 | 3,48 | 10,48 | | | 3,06 | 8,90 | | | 3,26 | 9,76 | | |
| Jun 10 | 3,72 | 27,40 | 3,70 | 8,50 | 3,41 | 29,17 | 3,35 | 9,01 | 3,56 | 28,52 | 3,51 | 8,88 |
| Jul 10 | 3,92 | 5,95 | | | 3,77 | 8,02 | | | 3,84 | 6,96 | | |
| Aug 10 | 3,00 | -0,66 | | | 2,75 | 1,10 | | | 2,87 | 0,35 | | |
| Sep 10 | 3,82 | 11,37 | 3,58 | 5,81 | 3,61 | 9,73 | 3,38 | 6,63 | 3,71 | 10,75 | 3,47 | 6,33 |
| Okt 10 | 4,54 | 12,10 | | | 4,31 | 12,83 | | | 4,42 | 12,47 | | |
| Nov 10 | 3,56 | 2,59 | | | 3,23 | 4,19 | | | 3,39 | 3,67 | | |
| Dez 10 | 4,56 | 0,44 | 4,22 | 4,98 | 4,23 | 0,48 | 3,92 | 5,75 | 4,39 | 0,69 | 4,07 | 5,54 |
| Jan 11 | 2,97 | 4,95 | | | 2,71 | 6,27 | | | 2,83 | 5,60 | | |
| Feb 11 | 4,93 | 13,07 | | | 4,50 | 12,50 | | | 4,71 | 12,95 | | |
| Mrz 11 | 4,76 | 8,68 | 4,22 | 9,42 | 4,34 | 11,00 | 3,85 | 10,42 | 4,54 | 9,93 | 4,03 | 10,02 |
| Apr 11 | 4,94 | 26,67 | | | 4,50 | 26,05 | | | 4,71 | 26,61 | | |
| Mai 11 | 3,27 | -6,03 | | | 2,94 | -3,92 | | | 3,10 | -4,91 | | |
| Jun 11 | 3,97 | 6,72 | 4,06 | 9,73 | 3,66 | 7,33 | 3,70 | 10,56 | 3,81 | 7,02 | 3,87 | 10,25 |
| Jul 11 | 3,98 | 1,53 | | | 3,78 | 0,27 | | | 3,88 | 1,04 | | |
| Aug 11 | 3,43 | 14,33 | | | 3,17 | 15,27 | | | 3,29 | 14,63 | | |
| Sep 11 | 3,89 | 1,83 | 3,77 | 5,21 | 3,69 | 2,22 | 3,55 | 5,03 | 3,78 | 1,89 | 3,65 | 5,09 |
| Okt 11 | 3,27 | -27,97 | | | 2,88 | -33,18 | | | 3,06 | -30,77 | | |
| Nov 11 | 3,78 | 6,18 | | | 3,42 | 5,88 | | | 3,59 | 5,90 | | |
| Dez 11 | 4,85 | 6,36 | 3,97 | -6,00 | 4,51 | 6,62 | 3,60 | -8,16 | 4,67 | 6,38 | 3,77 | -7,21 |
| Jan 12 | 3,02 | 1,68 | | | 2,71 | 0,00 | | | 2,86 | 1,06 | | |
| Feb 12 | 4,88 | -1,01 | | | 4,49 | -0,22 | | | 4,68 | -0,64 | | |
| Mrz 12 | 5,21 | 9,45 | 4,37 | 3,55 | 4,74 | 9,22 | 3,98 | 3,38 | 4,96 | 9,25 | 4,17 | 3,48 |
| Apr 12 | 3,43 | -30,57 | | | 2,99 | -33,56 | | | 3,20 | -32,06 | | |
| Mai 12 | 3,46 | 5,81 | | | 3,07 | 4,42 | | | 3,25 | 4,84 | | |
| Jun 12 | 3,88 | -2,27 | 3,59 | -11,58 | 3,65 | -0,27 | 3,24 | -12,52 | 3,76 | -1,31 | 3,40 | -12,13 |
| Jul 12 | 3,41 | -14,32 | | | 3,12 | -17,46 | | | 3,25 | -16,24 | | |
| Aug 12 | 3,73 | 8,75 | | | 3,52 | 11,04 | | | 3,62 | 10,03 | | |
| Sep 12 | 3,27 | -15,94 | 3,47 | -7,88 | 2,98 | -19,24 | 3,21 | -9,59 | 3,12 | -17,46 | 3,33 | -8,77 |
| Okt 12 | 3,49 | 6,73 | | | 3,22 | 11,81 | | | 3,35 | 9,48 | | |
| Nov 12 | 4,19 | 10,85 | | | 3,93 | 14,91 | | | 4,05 | 12,81 | | |
| Dez 12 | 3,78 | -22,06 | 3,82 | -3,70 | 3,37 | -25,28 | 3,51 | -2,68 | 3,57 | -23,55 | 3,66 | -3,09 |
| Jan 13 | 2,91 | -3,64 | | | 2,65 | -2,21 | | | 2,78 | -2,80 | | |
| Feb 13 | 6,02 | 23,36 | | | 5,63 | 25,39 | | | 5,81 | 24,15 | | |
| Mrz 13 | 6,06 | 16,31 | 5,00 | 14,34 | 5,62 | 18,57 | 4,63 | 16,42 | 5,83 | 17,54 | 4,81 | 15,36 |
| Apr 13 | 3,13 | -8,75 | | | 2,79 | -6,69 | | | 2,95 | -7,81 | | |
| Mai 13 | 3,70 | 6,94 | | | 3,37 | 9,77 | | | 3,53 | 8,62 | | |
| Jun 13 | 3,38 | -12,89 | 3,40 | -5,20 | 2,98 | -18,36 | 3,05 | -5,87 | 3,17 | -15,69 | 3,22 | -5,48 |
| Jul 13 | 3,66 | 7,33 | | | 3,39 | 8,65 | | | 3,52 | 8,31 | | |
| Aug 13 | 3,61 | -3,22 | | | 3,51 | -0,28 | | | 3,55 | -1,93 | | |
| Sep 13 | 3,19 | -2,45 | 3,49 | 0,48 | 2,94 | -1,34 | 3,28 | 2,29 | 3,06 | -1,92 | 3,38 | 1,40 |
| Okt 13 | 3,75 | 7,45 | | | 3,48 | 8,07 | | | 3,61 | 7,76 | | |
| Nov 13 | 4,08 | -2,63 | | | 3,75 | -4,58 | | | 3,91 | -3,46 | | |
| Dez 13 | 3,78 | 0,00 | 3,87 | 1,31 | 3,45 | 2,37 | 3,56 | 1,52 | 3,61 | 1,12 | 3,71 | 1,46 |
| Jan 14 | 2,75 | -5,50 | | | 2,81 | 6,04 | | | 2,78 | 0,00 | | |
| Feb 14 | 4,08 | -32,23 | | | 3,63 | -35,52 | | | 3,84 | -33,91 | | |
| Mrz 14 | 3,94 | -34,98 | 3,59 | -28,15 | 3,48 | -38,08 | 3,31 | -28,63 | 3,70 | -36,54 | 3,44 | -28,43 |
| Apr 14 | 4,60 | 46,96 | | | 4,19 | 50,18 | | | 4,38 | 48,47 | | |
| Mai 14 | 3,72 | 0,54 | | | 3,43 | 1,78 | | | 3,57 | 1,13 | | |
| Jun 14 | 3,39 | 0,30 | 3,90 | 14,69 | 3,43 | 15,10 | 3,68 | 20,90 | 3,41 | 7,57 | 3,79 | 17,72 |
| Jul 14 | 4,16 | 13,66 | | | 3,94 | 16,22 | | | 4,05 | 15,06 | | |
| Aug 14 | 4,08 | 13,02 | | | 3,90 | 11,11 | | | 3,98 | 12,11 | | |
| Sep 14 | 3,49 | 9,40 | 3,91 | 12,14 | 3,24 | 10,20 | 3,69 | 12,60 | 3,36 | 9,80 | 3,80 | 12,44 |
| Okt 14 | 3,85 | 2,67 | | | 3,53 | 1,44 | | | 3,68 | 1,94 | | |
| Gemeldeter Krankenstand Jahresdurchschnitt | | | | | | | | | | | | |
| Jan.-Dez.2008 | 3,51 | 5,41 | | | 3,25 | 5,52 | | | 3,37 | 5,64 | | |
| Jan.-Dez.2009 | 3,57 | 1,71 | | | 3,25 | 0,00 | | | 3,40 | 0,89 | | |
| Jan.-Dez.2010 | 3,85 | 7,84 | | | 3,54 | 8,92 | | | 3,69 | 8,53 | | |
| Jan.-Dez.2011 | 4,00 | 3,90 | | | 3,67 | 3,67 | | | 3,82 | 3,52 | | |
| Jan.-Dez.2012 | 3,82 | -4,50 | | | 3,49 | -4,90 | | | 3,64 | -4,71 | | |
| Jan.-Dez.2013 | 3,94 | 3,14 | | | 3,63 | 4,01 | | | 3,78 | 3,85 | | |

*) Arbeitsunfähig kranke Mitglieder mit Krankengeldanspruch in % der Mitglieder mit Krankengeldanspruch auch während der Entgeltfortzahlungszeit / Stichtag jeweils 1. des Monats

| Krankenstand 1975 - 2011 | | | |
|---------------------------------|---------|---------|------------|
| | Alte BL | Neue BL | Bund insg. |
| 1975 | 5,30 | - | - |
| 1976 | 5,32 | - | - |
| 1977 | 5,39 | - | - |
| 1978 | 5,53 | - | - |
| 1979 | 5,65 | - | - |
| 1980 | 5,67 | - | - |
| 1981 | 5,27 | - | - |
| 1982 | 4,65 | - | - |
| 1983 | 4,44 | - | - |
| 1984 | 4,54 | - | - |
| 1985 | 4,66 | - | - |
| 1986 | 4,75 | - | - |
| 1987 | 4,83 | - | - |
| 1988 | 4,95 | - | - |
| 1989 | 5,07 | - | - |
| 1990 | 5,20 | - | - |
| 1991 | 5,21 | 4,01 | 4,89 |
| 1992 | 5,09 | 4,16 | 4,85 |
| 1993 | 4,85 | 4,39 | 4,73 |
| 1994 | 4,85 | 4,57 | 4,78 |
| 1995 | 5,06 | 5,09 | 5,07 |
| 1996 | 4,68 | 4,96 | 4,74 |
| 1997 | 4,12 | 4,38 | 4,18 |
| 1998 | 4,07 | 4,29 | 4,11 |
| 1999 | 4,20 | 4,48 | 4,26 |
| 2000 | 4,18 | 4,31 | 4,21 |
| 2001 | 4,16 | 4,25 | 4,18 |
| 2002 | 3,99 | 4,06 | 4,00 |
| 2003 | 3,58 | 3,65 | 3,60 |
| 2004 | 3,37 | 3,41 | 3,38 |
| 2005 | 3,62 | 3,85 | 3,66 |
| 2006 | 3,29 | 3,39 | 3,31 |
| 2007 | 3,16 | 3,48 | 3,22 |
| 2008* | - | - | 3,37 |
| 2009 | - | - | 3,40 |
| 2010 | - | - | 3,69 |
| 2011 | - | - | 3,82 |
| 2012 | - | - | 3,64 |
| 2013 | - | - | 3,78 |
| <u>davon JD 2012</u> | | | |
| AOK | | | 3,76 |
| BKK | | | 3,52 |
| IKK | | | 4,03 |
| LKK | | | 2,17 |
| KBS** | | | 5,57 |
| VdEK *** | | | 3,45 |
| <u>davon JD 2013</u> | | | |
| AOK | | | 4,06 |
| BKK | | | 3,46 |
| IKK | | | 4,27 |
| LKK | | | 2,06 |
| KBS** | | | 5,59 |
| VdEK *** | | | 3,52 |

*) Aufhebung der Rechtskreistrennung zum 1.1.2008

**) KBS und SeeKK haben zum 1.1.2008 fusioniert

***) Fusion von EKArb und EKAng zum VdEK ab 1.1.2009

Entwicklung des Krankenstandes

Jahresdurchschnitte 1975 bis 2013

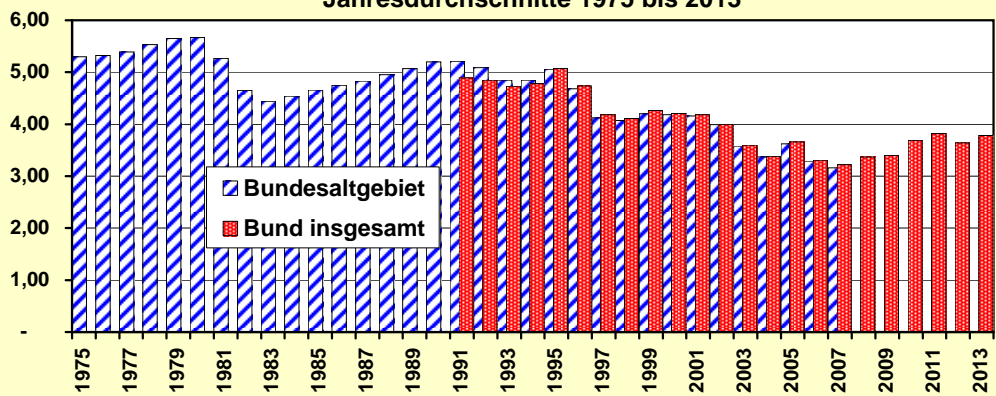

Krankenstand nach Kassenarten 2013

endgültige Jahresdurchschnitte

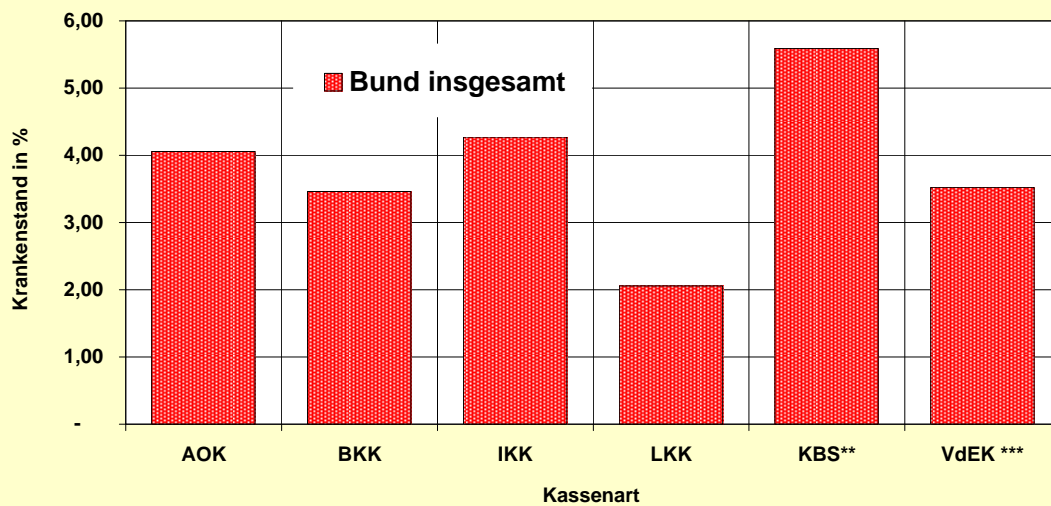

Monatlicher Krankenstand nach dem Geschlecht

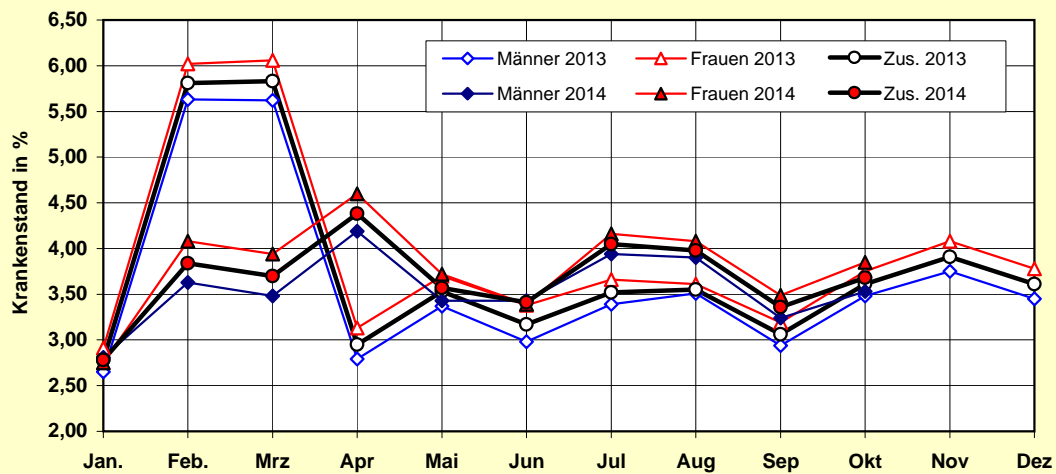

Krankenstand getrennt nach Männern und Frauen

| <i>Monatlicher Krankenstand nach dem Geschlecht</i> | | | | | | | | | |
|--|-------------------|--------|------|----------------|--------|------|--------|--------|------|
| Monat | 2012 | | | 2013 | | | 2014 | | |
| | Männer | Frauen | Zus. | Männer | Frauen | Zus. | Männer | Frauen | Zus. |
| Jan. | 2,71 | 3,02 | 2,86 | 2,65 | 2,91 | 2,78 | 2,81 | 2,75 | 2,78 |
| Feb. | 4,49 | 4,88 | 4,68 | 5,63 | 6,02 | 5,81 | 3,63 | 4,08 | 3,84 |
| Mrz | 4,74 | 5,21 | 4,96 | 5,62 | 6,06 | 5,83 | 3,48 | 3,94 | 3,70 |
| Apr | 2,99 | 3,43 | 3,20 | 2,79 | 3,13 | 2,95 | 4,19 | 4,60 | 4,38 |
| Mai | 3,07 | 3,46 | 3,25 | 3,37 | 3,70 | 3,53 | 3,43 | 3,72 | 3,57 |
| Jun | 3,65 | 3,88 | 3,76 | 2,98 | 3,38 | 3,17 | 3,43 | 3,39 | 3,41 |
| Jul | 3,12 | 3,41 | 3,25 | 3,39 | 3,66 | 3,52 | 3,94 | 4,16 | 4,05 |
| Aug | 3,52 | 3,73 | 3,62 | 3,51 | 3,61 | 3,55 | 3,90 | 4,08 | 3,98 |
| Sep | 2,98 | 3,27 | 3,12 | 2,94 | 3,19 | 3,06 | 3,24 | 3,49 | 3,36 |
| Okt | 3,22 | 3,49 | 3,35 | 3,48 | 3,75 | 3,61 | 3,53 | 3,85 | 3,68 |
| Nov | 3,93 | 4,19 | 4,05 | 3,75 | 4,08 | 3,91 | | | |
| Dez | 3,37 | 3,78 | 3,57 | 3,45 | 3,78 | 3,61 | | | |
| Jahr | 3,49 | 3,82 | 3,64 | 3,63 | 3,94 | 3,78 | | | |
| Jahresdurchschnittlicher Krankenstand nach dem Geschlecht | | | | | | | | | |
| Jahr | Männer | Frauen | Zus. | Männer | Frauen | Zus. | | | |
| | Alte Bundesländer | | | Bund insgesamt | | | | | |
| 1975 | 5,53 | 4,96 | 5,30 | - | - | - | | | |
| 1976 | 5,55 | 4,99 | 5,32 | - | - | - | | | |
| 1977 | 5,63 | 5,06 | 5,39 | - | - | - | | | |
| 1978 | 5,79 | 5,18 | 5,53 | - | - | - | | | |
| 1979 | 5,92 | 5,28 | 5,65 | - | - | - | | | |
| 1980 | 5,99 | 5,24 | 5,67 | - | - | - | | | |
| 1981 | 5,59 | 4,85 | 5,27 | - | - | - | | | |
| 1982 | 4,93 | 4,28 | 4,65 | - | - | - | | | |
| 1983 | 4,70 | 4,10 | 4,44 | - | - | - | | | |
| 1984 | 4,81 | 4,18 | 4,54 | - | - | - | | | |
| 1985 | 4,93 | 4,30 | 4,66 | - | - | - | | | |
| 1986 | 5,01 | 4,42 | 4,75 | - | - | - | | | |
| 1987 | 5,07 | 4,52 | 4,83 | - | - | - | | | |
| 1988 | 5,14 | 4,71 | 4,95 | - | - | - | | | |
| 1989 | 5,28 | 4,82 | 5,07 | - | - | - | | | |
| 1990 | 5,40 | 4,95 | 5,20 | - | - | - | | | |
| 1991 | 5,37 | 5,02 | 5,21 | 4,88 | 4,91 | 4,89 | | | |
| 1992 | 5,24 | 4,91 | 5,09 | 4,84 | 4,86 | 4,85 | | | |
| 1993 | 4,99 | 4,69 | 4,85 | 4,73 | 4,74 | 4,73 | | | |
| 1994 | 5,02 | 4,66 | 4,85 | 4,83 | 4,73 | 4,78 | | | |
| 1995 | 5,26 | 4,83 | 5,06 | 5,17 | 4,96 | 5,07 | | | |
| 1996 | 4,80 | 4,55 | 4,68 | 4,76 | 4,71 | 4,74 | | | |
| 1997 | 4,13 | 4,11 | 4,12 | 4,12 | 4,23 | 4,18 | | | |
| 1998 | 4,11 | 4,02 | 4,07 | 4,11 | 4,12 | 4,11 | | | |
| 1999 | 4,29 | 4,10 | 4,20 | 4,32 | 4,19 | 4,26 | | | |
| 2000 | 4,31 | 4,05 | 4,18 | 4,31 | 4,10 | 4,21 | | | |
| 2001 | 4,29 | 4,03 | 4,16 | 4,28 | 4,07 | 4,18 | | | |
| 2002 | 4,08 | 3,88 | 3,99 | 4,07 | 3,92 | 4,00 | | | |
| 2003 | 3,62 | 3,54 | 3,58 | 3,62 | 3,57 | 3,60 | | | |
| 2004 | 3,38 | 3,35 | 3,37 | 3,38 | 3,37 | 3,38 | | | |
| 2005 | 3,72 | 3,52 | 3,62 | 3,74 | 3,58 | 3,66 | | | |
| 2006 | 3,32 | 3,26 | 3,29 | 3,32 | 3,29 | 3,31 | | | |
| 2007 | 3,07 | 3,27 | 3,16 | 3,11 | 3,33 | 3,22 | | | |
| 2008* | - | - | - | 3,25 | 3,51 | 3,37 | | | |
| 2009 | - | - | - | 3,25 | 3,57 | 3,40 | | | |
| 2010 | - | - | - | 3,54 | 3,85 | 3,69 | | | |
| 2011 | - | - | - | 3,67 | 4,00 | 3,82 | | | |
| 2012 | - | - | - | 3,49 | 3,82 | 3,64 | | | |
| 2013 | - | - | - | 3,63 | 3,94 | 3,78 | | | |

*) Aufhebung der Rechtskreistrengung zum 1.1.2008

Krankenstand nach Monaten

| | Arbeitsunfähig kranke Pflichtmitglieder* in v.H. der Pflichtmitglieder* ohne Rentner am 1. eines jeden Monats | | | | | | | | | | | | | | | | | | | | | | | | | | | |
|------|---|------|------|------|------|------|------|------|------|------|------|------|------|------|------|------|------|------|------|------|------|------|------|------|------|------|------|------|
| | 1980 | 1981 | 1982 | 1983 | 1984 | 1985 | 1986 | 1987 | 1988 | 1989 | 1990 | 1991 | 1992 | 1993 | 1994 | 1995 | 1996 | 1997 | 1998 | 1999 | 2000 | 2001 | 2002 | 2003 | 2004 | 2005 | 2006 | 2007 |
| Jan. | 4,76 | 4,90 | 4,33 | 3,89 | 4,03 | 3,81 | 3,84 | 4,13 | 4,04 | 4,68 | 4,32 | 4,27 | 4,37 | 4,06 | 4,10 | 4,25 | 4,26 | 3,63 | 3,33 | 3,27 | 3,31 | 3,22 | 3,14 | 3,18 | 2,88 | 2,78 | 2,51 | 2,32 |
| Feb. | 6,97 | 6,51 | 5,35 | 4,94 | 5,16 | 6,06 | 5,26 | 5,65 | 5,28 | 5,88 | 6,81 | 6,68 | 5,87 | 5,38 | 5,44 | 6,26 | 6,18 | 4,84 | 4,12 | 4,75 | 5,57 | 5,75 | 5,34 | 3,89 | 3,44 | 4,63 | 4,27 | 4,11 |
| März | 6,65 | 6,21 | 5,37 | 5,65 | 5,43 | 6,78 | 7,00 | 5,26 | 5,95 | 6,18 | 6,11 | 7,13 | 5,38 | 6,05 | 5,81 | 6,43 | 6,09 | 4,74 | 4,30 | 4,99 | 4,95 | 5,05 | 5,71 | 4,09 | 3,87 | 5,41 | 3,97 | 4,64 |
| Apr. | 5,91 | 6,04 | 5,44 | 4,36 | 5,26 | 4,65 | 4,71 | 5,55 | 4,65 | 4,67 | 5,24 | 4,68 | 6,12 | 5,65 | 4,26 | 5,56 | 4,68 | 3,98 | 4,81 | 4,39 | 4,09 | 4,06 | 3,42 | 4,14 | 3,62 | 3,69 | 3,25 | 2,69 |
| Mai | 5,90 | 5,30 | 4,87 | 4,34 | 4,27 | 4,50 | 4,73 | 4,51 | 4,79 | 4,47 | 4,80 | 5,26 | 4,53 | 4,53 | 4,55 | 4,45 | 4,60 | 4,18 | 3,70 | 3,81 | 3,33 | 3,71 | 4,03 | 3,42 | 3,00 | 3,03 | 2,73 | 2,76 |
| Jun. | 5,30 | 5,03 | 4,37 | 4,30 | 4,64 | 4,22 | 4,27 | 4,51 | 4,84 | 5,23 | 5,52 | 4,80 | 4,86 | 4,43 | 4,84 | 5,19 | 4,19 | 3,62 | 3,44 | 3,93 | 4,04 | 4,45 | 3,54 | 3,03 | 3,14 | 3,58 | 3,38 | 3,22 |
| Jul. | 5,36 | 5,04 | 4,57 | 4,32 | 4,15 | 4,23 | 4,60 | 4,68 | 5,14 | 4,74 | 4,71 | 5,07 | 5,30 | 4,93 | 5,18 | 4,54 | 4,44 | 4,21 | 4,41 | 4,41 | 3,68 | 3,62 | 3,94 | 3,63 | 3,70 | 3,66 | 2,73 | 2,67 |
| Aug. | 5,27 | 4,59 | 3,98 | 3,74 | 4,05 | 4,14 | 4,38 | 4,11 | 4,16 | 4,45 | 4,87 | 4,94 | 4,44 | 3,85 | 4,34 | 4,50 | 4,44 | 4,15 | 3,51 | 3,32 | 3,85 | 4,00 | 3,96 | 3,59 | 2,70 | 2,96 | 2,97 | 3,09 |
| Sep. | 4,97 | 4,66 | 4,27 | 4,21 | 4,06 | 3,92 | 4,18 | 4,54 | 4,84 | 5,08 | 4,68 | 4,48 | 4,96 | 4,56 | 4,91 | 4,98 | 3,94 | 3,64 | 3,84 | 4,15 | 4,22 | 3,61 | 3,22 | 3,14 | 3,21 | 3,31 | 3,29 | 2,65 |
| Okt. | 5,66 | 5,21 | 4,68 | 4,36 | 4,50 | 4,64 | 5,04 | 5,21 | 4,95 | 4,76 | 5,03 | 5,23 | 5,63 | 5,26 | 4,53 | 4,55 | 4,64 | 4,46 | 4,64 | 4,64 | 3,63 | 3,99 | 3,96 | 3,85 | 3,79 | 2,80 | 2,67 | 3,05 |
| Nov. | 6,22 | 5,35 | 4,44 | 4,61 | 4,96 | 5,06 | 5,10 | 5,11 | 5,20 | 5,57 | 5,84 | 5,73 | 5,25 | 4,64 | 5,14 | 5,33 | 4,53 | 4,13 | 3,99 | 3,83 | 4,50 | 4,44 | 4,03 | 3,37 | 3,04 | 3,30 | 3,45 | 3,55 |
| Dez. | 5,88 | 5,33 | 4,71 | 5,09 | 4,89 | 4,87 | 5,07 | 5,59 | 5,97 | 6,30 | 5,55 | 5,32 | 5,68 | 5,75 | 5,84 | 5,91 | 4,36 | 4,41 | 4,90 | 4,97 | 5,37 | 4,24 | 3,72 | 3,82 | 3,97 | 4,20 | 4,08 | 3,19 |
| JD | 5,67 | 5,27 | 4,65 | 4,44 | 4,54 | 4,66 | 4,76 | 4,84 | 4,96 | 5,08 | 5,20 | 5,21 | 5,10 | 4,86 | 4,86 | 5,08 | 4,69 | 4,17 | 4,08 | 4,21 | 4,21 | 4,18 | 4,00 | 3,60 | 3,36 | 3,62 | 3,29 | 3,16 |

(p) = vorläufiger Wert

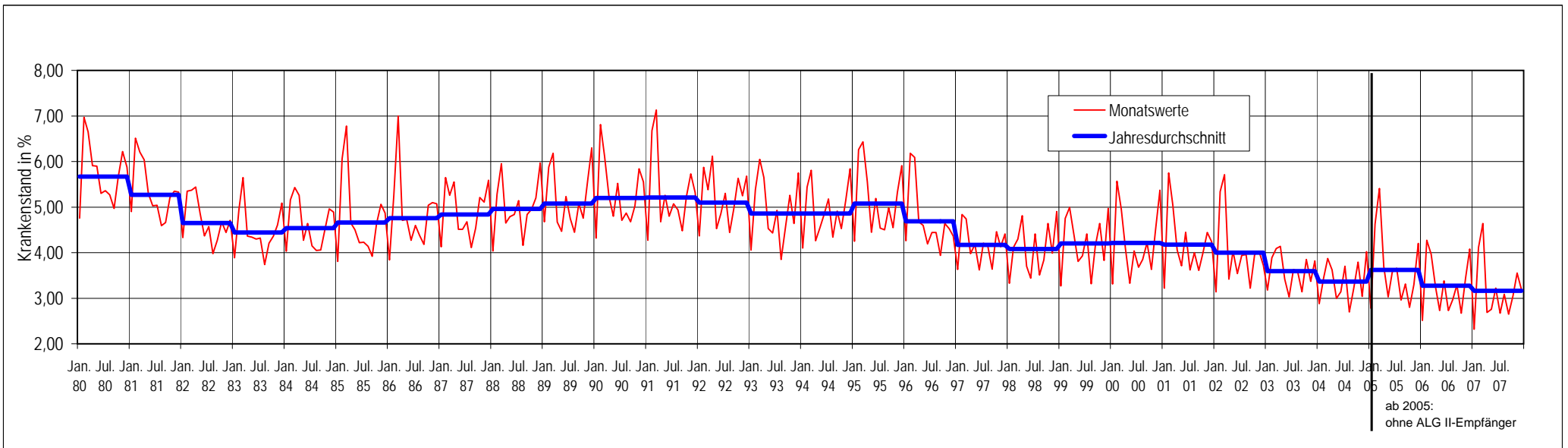

*) ab 2007: Mitglieder mit Krankengeldanspruch

Krankenstand nach Monaten

Neue Bundesländer Arbeitsunfähig kranke Pflichtmitglieder* in v.H. der Pflichtmitglieder* ohne Rentner am 1. eines jeden Monats

| | 1980 | 1981 | 1982 | 1983 | 1984 | 1985 | 1986 | 1987 | 1988 | 1989 | 1990 | 1991 | 1992 | 1993 | 1994 | 1995 | 1996 | 1997 | 1998 | 1999 | 2000 | 2001 | 2002 | 2003 | 2004 | 2005 | 2006 | 2007 |
|------|------|------|------|------|------|------|------|------|------|------|------|------|------|------|------|------|------|------|------|------|------|------|------|------|------|------|------|------|
| Jan. | | | | | | | | | | | | 0,82 | 3,74 | 3,77 | 3,68 | 3,28 | 4,69 | 3,73 | 3,51 | 3,20 | 3,27 | 3,10 | 3,01 | 3,16 | 2,77 | 2,87 | 2,55 | 2,40 |
| Feb. | | | | | | | | | | | | 1,08 | 4,60 | 4,80 | 5,09 | 5,73 | 6,37 | 5,12 | 4,58 | 5,24 | 6,10 | 6,08 | 5,40 | 4,03 | 3,64 | 5,02 | 4,40 | 4,38 |
| März | | | | | | | | | | | | 1,28 | 4,40 | 5,25 | 5,42 | 5,82 | 6,21 | 4,95 | 4,71 | 5,50 | 5,11 | 5,23 | 5,43 | 4,42 | 3,89 | 5,81 | 4,29 | 4,87 |
| Apr. | | | | | | | | | | | | 5,60 | 4,66 | 5,16 | 4,14 | 5,86 | 5,20 | 4,48 | 5,32 | 4,82 | 4,31 | 4,29 | 3,47 | 4,50 | 3,64 | 4,31 | 3,40 | 3,20 |
| Mai | | | | | | | | | | | | 5,91 | 3,91 | 4,19 | 4,22 | 4,68 | 4,83 | 4,47 | 3,90 | 4,01 | 3,33 | 3,74 | 4,04 | 3,56 | 3,06 | 3,24 | 2,82 | 3,06 |
| Jun. | | | | | | | | | | | | 6,12 | 3,93 | 4,01 | 4,45 | 5,03 | 4,37 | 4,10 | 3,65 | 4,34 | 4,03 | 4,51 | 3,64 | 3,06 | 3,16 | 3,85 | 3,44 | 3,66 |
| Jul. | | | | | | | | | | | | 4,02 | 4,08 | 4,25 | 4,73 | 4,31 | 4,50 | 4,33 | 4,52 | 4,61 | 3,81 | 3,67 | 3,71 | 3,68 | 3,55 | 3,69 | 2,78 | 2,95 |
| Aug. | | | | | | | | | | | | 3,80 | 3,44 | 3,39 | 4,01 | 4,37 | 4,36 | 4,02 | 3,47 | 3,38 | 3,70 | 3,78 | 3,82 | 3,31 | 2,53 | 2,95 | 2,91 | 3,27 |
| Sep. | | | | | | | | | | | | 3,41 | 3,95 | 3,93 | 4,70 | 5,26 | 4,36 | 3,92 | 3,89 | 4,01 | 4,25 | 3,57 | 3,42 | 3,14 | 3,28 | 3,48 | 3,30 | 2,82 |
| Okt. | | | | | | | | | | | | 3,80 | 4,62 | 4,69 | 4,31 | 4,71 | 5,00 | 4,67 | 4,93 | 4,95 | 3,85 | 4,25 | 4,30 | 3,89 | 3,72 | 2,95 | 2,86 | 3,46 |
| Nov. | | | | | | | | | | | | 4,12 | 4,63 | 4,69 | 5,07 | 5,23 | 4,85 | 3,99 | 4,21 | 4,57 | 4,59 | 4,61 | 4,48 | 3,18 | 3,49 | 3,55 | 3,52 | 4,07 |
| Dez. | | | | | | | | | | | | 4,12 | 5,14 | 5,34 | 5,73 | 6,24 | 4,69 | 4,82 | 4,85 | 5,12 | 5,53 | 4,25 | 4,02 | 4,00 | 4,02 | 4,44 | 4,27 | 3,67 |
| JD | | | | | | | | | | | | 4,01 | 4,16 | 4,39 | 4,57 | 5,09 | 4,96 | 4,39 | 4,29 | 4,49 | 4,32 | 4,26 | 4,06 | 3,66 | 3,40 | 3,85 | 3,39 | 3,48 |

(p) = vorläufiger Wert

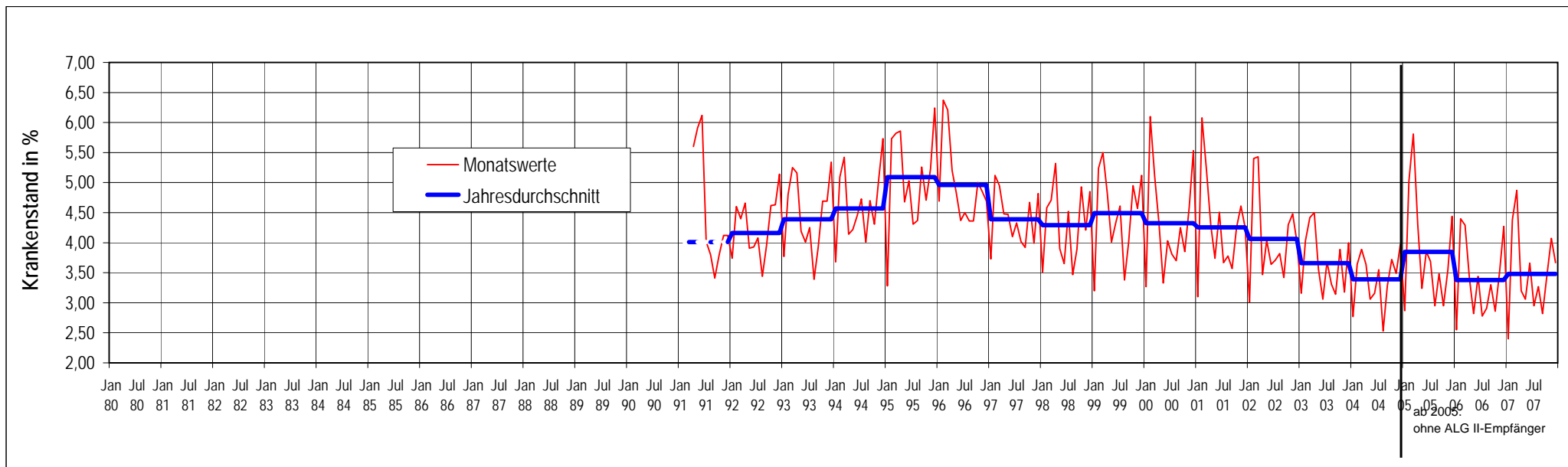

*) ab 2007: Mitglieder mit Krankengeldanspruch

| Krankenstand nach Monaten | | | | | | | | | | | | | | | | | | | | | | | | |
|----------------------------------|--|------|------|------|------|------|------|------|------|------|------|------|------|------|------|------|------|------|------|------|------|------|------|------|
| Bund insgesamt | Arbeitsunfähig kranke Mitglieder* in v.H. der erwerbstätigen Mitglieder* ohne Rentner am 1. eines jeden Monats | | | | | | | | | | | | | | | | | | | | | | | |
| | 1991 | 1992 | 1993 | 1994 | 1995 | 1996 | 1997 | 1998 | 1999 | 2000 | 2001 | 2002 | 2003 | 2004 | 2005 | 2006 | 2007 | 2008 | 2009 | 2010 | 2011 | 2012 | 2013 | 2014 |
| Jan. | 3,80 | 4,20 | 3,98 | 3,99 | 4,03 | 4,34 | 3,64 | 3,35 | 3,25 | 3,29 | 3,18 | 3,12 | 3,17 | 2,84 | 2,79 | 2,52 | 2,33 | 2,41 | 2,72 | 2,68 | 2,87 | 2,86 | 2,78 | 2,78 |
| Feb. | 5,91 | 5,53 | 5,22 | 5,35 | 6,13 | 6,21 | 4,88 | 4,20 | 4,83 | 5,66 | 5,79 | 5,36 | 3,90 | 3,46 | 4,69 | 4,29 | 4,15 | 4,41 | 3,70 | 4,17 | 4,71 | 4,68 | 5,81 | 3,84 |
| März | 6,33 | 5,12 | 5,84 | 5,70 | 6,28 | 6,10 | 4,77 | 4,37 | 5,08 | 4,96 | 5,07 | 5,63 | 4,14 | 3,86 | 5,48 | 4,03 | 4,68 | 3,51 | 3,36 | 4,13 | 4,54 | 4,96 | 5,83 | 3,70 |
| Apr. | 4,80 | 5,73 | 5,52 | 4,22 | 5,61 | 4,78 | 4,07 | 4,90 | 4,46 | 4,12 | 4,09 | 3,42 | 4,19 | 3,61 | 3,80 | 3,27 | 2,77 | 3,62 | 3,94 | 3,72 | 4,71 | 3,20 | 2,95 | 4,38 |
| Mai | 5,34 | 4,37 | 4,44 | 4,47 | 4,49 | 4,64 | 4,23 | 3,73 | 3,84 | 3,32 | 3,71 | 4,02 | 3,43 | 3,00 | 3,07 | 2,74 | 2,81 | 3,28 | 2,97 | 3,26 | 3,10 | 3,25 | 3,53 | 3,57 |
| Jun. | 4,98 | 4,61 | 4,31 | 4,74 | 5,14 | 4,22 | 3,71 | 3,47 | 4,00 | 4,03 | 4,44 | 3,55 | 3,02 | 3,13 | 3,63 | 3,39 | 3,30 | 2,82 | 2,77 | 3,56 | 3,81 | 3,76 | 3,17 | 3,41 |
| Jul. | 4,79 | 4,97 | 4,75 | 5,06 | 4,48 | 4,44 | 4,23 | 4,42 | 4,44 | 3,69 | 3,62 | 3,88 | 3,62 | 3,66 | 3,67 | 2,74 | 2,71 | 3,44 | 3,59 | 3,84 | 3,88 | 3,25 | 3,52 | 4,05 |
| Aug. | 4,64 | 4,18 | 3,73 | 4,25 | 4,46 | 4,41 | 4,11 | 3,49 | 3,32 | 3,81 | 3,94 | 3,92 | 3,52 | 2,66 | 2,96 | 2,96 | 3,12 | 3,35 | 2,86 | 2,87 | 3,29 | 3,62 | 3,55 | 3,98 |
| Sep. | 4,19 | 4,69 | 4,40 | 4,85 | 5,03 | 4,02 | 3,69 | 3,84 | 4,11 | 4,21 | 3,59 | 3,24 | 3,13 | 3,21 | 3,34 | 3,29 | 2,68 | 3,11 | 3,35 | 3,71 | 3,78 | 3,12 | 3,06 | 3,36 |
| Okt. | 4,85 | 5,36 | 5,11 | 4,47 | 4,58 | 4,71 | 4,51 | 4,69 | 4,69 | 3,66 | 4,02 | 4,01 | 3,84 | 3,76 | 2,83 | 2,70 | 3,12 | 3,61 | 3,93 | 4,42 | 3,06 | 3,35 | 3,61 | 3,68 |
| Nov. | 5,30 | 5,08 | 4,65 | 5,11 | 5,30 | 4,59 | 4,09 | 4,02 | 3,96 | 4,50 | 4,45 | 4,10 | 3,32 | 3,12 | 3,35 | 3,46 | 3,64 | 3,11 | 3,27 | 3,39 | 3,59 | 4,05 | 3,91 | |
| Dez. | 5,00 | 5,54 | 5,64 | 5,80 | 5,97 | 4,42 | 4,48 | 4,88 | 4,99 | 5,38 | 4,22 | 3,77 | 3,84 | 3,96 | 4,24 | 4,12 | 3,27 | 3,73 | 4,36 | 4,39 | 4,67 | 3,57 | 3,61 | |
| JD | 4,89 | 4,85 | 4,73 | 4,78 | 5,07 | 4,74 | 4,18 | 4,11 | 4,26 | 4,21 | 4,18 | 4,00 | 3,60 | 3,38 | 3,66 | 3,31 | 3,22 | 3,37 | 3,40 | 3,69 | 3,82 | 3,64 | 3,78 | |

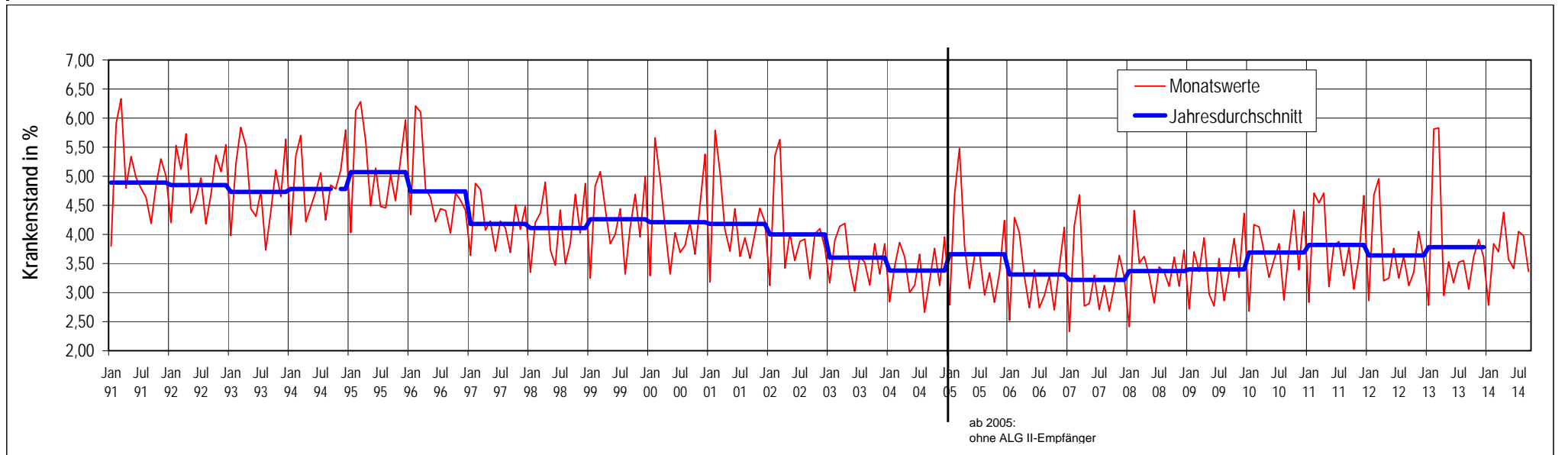

*) ab 2007: Mitglieder mit einem Anspruch auf Krankengeld; bis 2006 Pflichtmitglieder ohne Rentner.

Krankenstand* nach Kassenarten

| Kassenart | Jahr | Jahresdurchschnitte | | | | | | | | | | | | | | | |
|----------------------------|------|---------------------|--------------|--------------|--------------|--------------|--------------|--------------|--------------|--------------|--------------|--------------|--------------|--------------|--------------|--------------|--------------|
| | | 1998 | 1999 | 2000 | 2001 | 2002 | 2003 | 2004 | 2005** | 2006** | 2007** | 2008** | 2009** | 2010** | 2011** | 2012** | 2013** |
| Männer und Frauen zusammen | | | | | | | | | | | | | | | | | |
| AOK BUND (WEST) | | 4,36% | 4,55% | 4,64% | 4,83% | 4,57% | 4,04% | 3,70% | 3,36% | 3,60% | 3,64% | | | | | | |
| AOK BUND (OST) | | 4,13% | 4,47% | 4,49% | 4,53% | 4,31% | 3,77% | 3,41% | 3,03% | 3,33% | 3,47% | | | | | | |
| AOK BUND | | 4,31% | 4,53% | 4,61% | 4,78% | 4,53% | 3,99% | 3,64% | 3,30% | 3,55% | 3,61% | 3,73% | 3,66% | 3,96% | 4,06% | 3,76% | 4,06% |
| BKK BUND (WEST) | | 3,99% | 4,05% | 3,68% | 3,16% | 3,08% | 2,80% | 2,86% | 3,22% | 2,92% | 2,83% | | | | | | |
| BKK BUND (OST) | | 3,77% | 3,83% | 3,31% | 3,11% | 3,11% | 2,73% | 2,91% | 3,28% | 3,01% | 3,28% | | | | | | |
| BKK BUND | | 3,96% | 4,02% | 3,63% | 3,15% | 3,09% | 2,79% | 2,87% | 3,23% | 2,93% | 2,88% | 3,02% | 3,01% | 3,28% | 3,54% | 3,52% | 3,46% |
| IKK BUND (WEST) | | 4,11% | 4,30% | 4,33% | 4,55% | 4,42% | 3,97% | 3,71% | 3,63% | 3,42% | 3,19% | | | | | | |
| IKK BUND (OST) | | 3,99% | 4,60% | 4,47% | 4,40% | 4,11% | 3,78% | 3,59% | 3,50% | 3,33% | 3,20% | | | | | | |
| IKK BUND | | 4,08% | 4,39% | 4,37% | 4,51% | 4,33% | 3,92% | 3,68% | 3,59% | 3,40% | 3,19% | 3,26% | 3,66% | 3,83% | 3,99% | 4,03% | 4,27% |
| LKK BUND (WEST) | | 2,37% | 2,52% | 2,83% | 3,14% | 3,40% | 3,63% | 3,91% | 4,11% | 4,27% | 2,46% | | | | | | |
| LKK BUND (OST) | | 3,76% | 4,83% | 4,92% | 1,73% | 2,39% | 4,37% | 4,49% | 4,44% | 3,73% | 2,69% | | | | | | |
| LKK BUND | | 2,52% | 2,80% | 3,09% | 3,04% | 3,33% | 3,69% | 3,95% | 4,13% | 4,22% | 2,48% | 2,41% | 2,29% | 2,36% | 2,27% | 2,17% | 2,06% |
| SEE BUND (WEST) | | 2,78% | 2,40% | 2,96% | 5,23% | 5,65% | 5,85% | 6,49% | 6,14% | 5,19% | 4,48% | | | | | | |
| SEE BUND (OST) | | 2,78% | 2,79% | 2,99% | 4,56% | 4,86% | 4,74% | 5,07% | 4,67% | 4,66% | 4,76% | | | | | | |
| SEE BUND | | 2,78% | 2,46% | 2,97% | 5,10% | 5,49% | 5,61% | 6,16% | 5,81% | 5,08% | 4,54% | --- | --- | --- | --- | --- | --- |
| KBS BUND (WEST) | | 5,18% | 5,72% | 6,15% | 6,67% | 5,66% | 5,31% | 4,93% | 4,87% | 4,98% | 4,88% | | | | | | |
| KBS BUND (OST) | | 5,54% | 5,35% | 5,20% | 6,05% | 5,45% | 4,93% | 4,31% | 4,43% | 4,43% | 4,41% | | | | | | |
| KBS BUND | | 5,29% | 5,61% | 5,87% | 6,47% | 5,59% | 5,18% | 4,72% | 4,72% | 4,80% | 4,73% | 4,68% | 4,98% | 5,37% | 5,59% | 5,57% | 5,59% |
| EAR BUND (WEST) | | 3,28% | 3,39% | 3,66% | 3,80% | 3,73% | 3,47% | 3,25% | 3,30% | 3,15% | 3,20% | | | | | | |
| EAR BUND (OST) | | 3,46% | 3,83% | 3,88% | 4,05% | 3,94% | 3,61% | 3,46% | 3,42% | 3,51% | 3,68% | | | | | | |
| EAR BUND | | 3,31% | 3,47% | 3,71% | 3,84% | 3,76% | 3,49% | 3,29% | 3,32% | 3,21% | 3,26% | 3,33% | --- | --- | --- | --- | --- |
| EAN BUND (WEST) | | 3,88% | 3,96% | 3,97% | 3,98% | 3,90% | 3,63% | 3,37% | 3,19% | 3,22% | 2,97% | | | | | | |
| EAN BUND (OST) | | 4,66% | 4,64% | 4,40% | 4,43% | 4,29% | 4,04% | 3,65% | 3,48% | 3,66% | 3,72% | | | | | | |
| EAN BUND | | 4,04% | 4,10% | 4,06% | 4,08% | 3,98% | 3,71% | 3,43% | 3,24% | 3,30% | 3,08% | 3,31% | 3,33% | 3,62% | 3,68% | 3,45% | 3,52% |
| BUND (WEST) | | 4,08% | 4,21% | 4,20% | 4,18% | 4,00% | 3,60% | 3,38% | 3,32% | 3,29% | 3,16% | | | | | | |
| BUND (OST) | | 4,29% | 4,49% | 4,31% | 4,26% | 4,07% | 3,66% | 3,42% | 3,32% | 3,39% | 3,48% | | | | | | |
| BUND | | 4,13% | 4,27% | 4,22% | 4,19% | 4,02% | 3,61% | 3,39% | 3,32% | 3,31% | 3,22% | 3,37% | 3,40% | 3,69% | 3,82% | 3,64% | 3,78% |

*) Arbeitsunfähig kranke Pflichtmitglieder in % der Pflichtmitglieder ohne Rentner, Studenten, Jugendlichen und Behinderten, Künstler, Wehr-, Zivil- und Grenzschutzpflichtdienstleistende, landwirtschaftliche Unternehmer sowie Vorruhestandsgeldempfänger / Stichtag jeweils 1. des Monats

***) ab 2005: ohne ALG II-Empfänger; ab 2008: Aufhebung der Rechtskreistrennung

Krankenstand nach Kassenarten

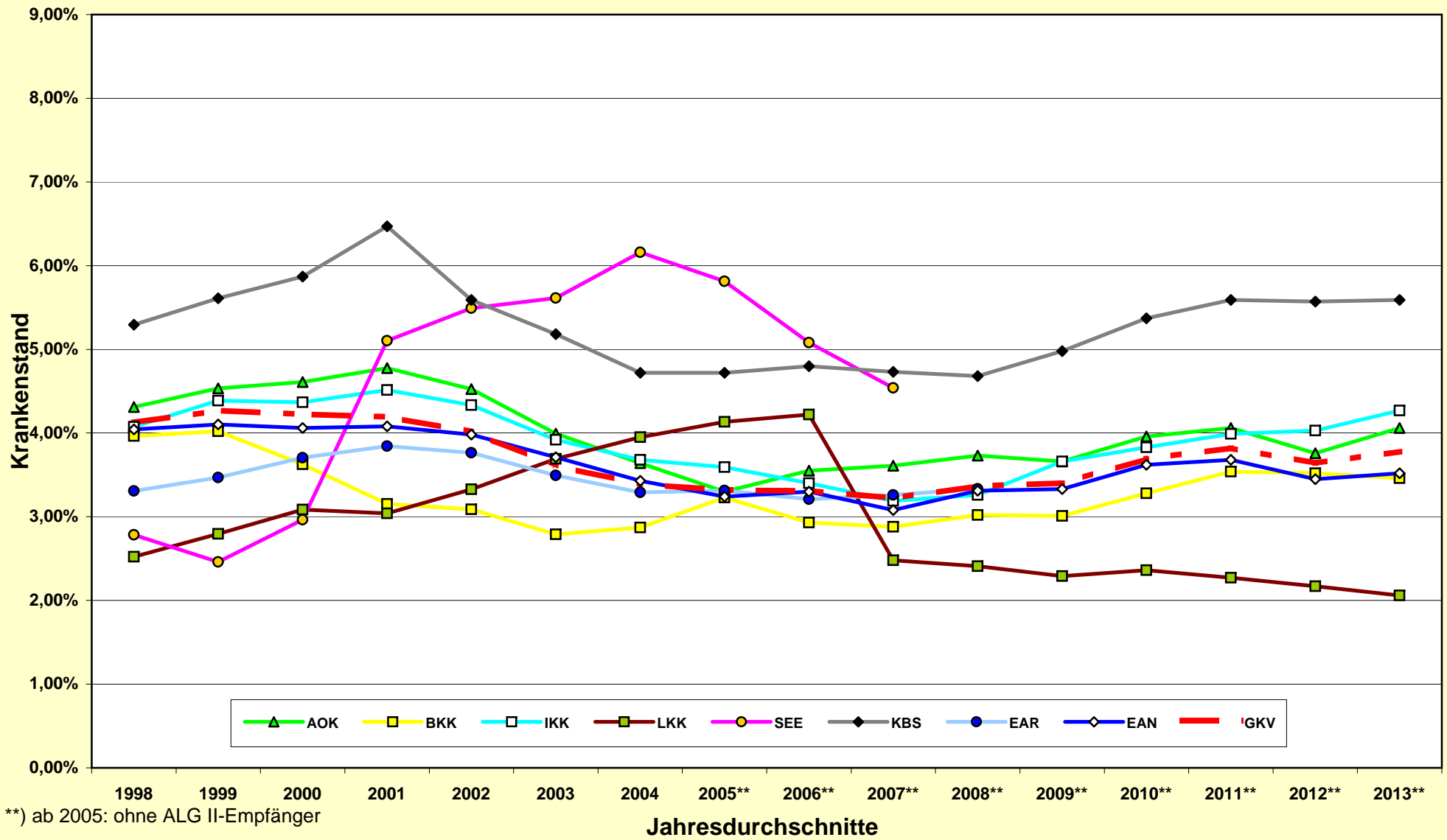

** ab 2005: ohne ALG II-Empfänger

Krankenstand* nach Kassenarten

| Kassenart | 2007 | | | | | | | | | | | | Durchschnitt Jan.-Dez. 2007 |
|-----------------|--------------|--------------|--------------|--------------|--------------|--------------|--------------|--------------|--------------|--------------|--------------|--------------|-----------------------------------|
| | JANUAR | FEBRUAR | MÄRZ | APRIL | MAI | JUNI | JULI | AUGUST | SEPTEMBER | OKTOBER | NOVEMBER | DEZEMBER | |
| AOK BUND (WEST) | 2,54% | 4,99% | 5,78% | 3,00% | 3,19% | 3,69% | 2,89% | 3,49% | 2,88% | 3,54% | 4,09% | 3,54% | 3,64% |
| AOK BUND (OST) | 2,31% | 4,61% | 5,09% | 3,21% | 2,99% | 3,72% | 2,83% | 3,19% | 2,64% | 3,44% | 4,05% | 3,56% | 3,47% |
| AOK BUND | 2,50% | 4,92% | 5,66% | 3,04% | 3,15% | 3,70% | 2,88% | 3,44% | 2,84% | 3,52% | 4,09% | 3,55% | 3,61% |
| BKK BUND (WEST) | 1,92% | 3,65% | 4,28% | 2,35% | 2,44% | 2,93% | 2,39% | 2,76% | 2,36% | 2,72% | 3,22% | 2,87% | 2,83% |
| BKK BUND (OST) | 2,00% | 4,04% | 4,76% | 2,98% | 2,91% | 3,43% | 2,81% | 3,14% | 2,74% | 3,19% | 3,84% | 3,44% | 3,28% |
| BKK BUND | 1,92% | 3,69% | 4,33% | 2,42% | 2,49% | 2,99% | 2,44% | 2,80% | 2,40% | 2,77% | 3,29% | 2,93% | 2,88% |
| IKK BUND (WEST) | 2,33% | 4,21% | 4,87% | 2,69% | 2,84% | 3,44% | 2,71% | 3,18% | 2,76% | 3,05% | 3,32% | 2,99% | 3,19% |
| IKK BUND (OST) | 2,26% | 4,13% | 4,73% | 2,71% | 2,80% | 3,50% | 2,62% | 3,08% | 2,62% | 3,13% | 3,67% | 3,28% | 3,20% |
| IKK BUND | 2,31% | 4,19% | 4,83% | 2,70% | 2,83% | 3,46% | 2,68% | 3,15% | 2,72% | 3,08% | 3,43% | 3,08% | 3,19% |
| LKK BUND (WEST) | 3,90% | 2,37% | 2,51% | 2,16% | 2,21% | 2,03% | 2,23% | 2,17% | 2,22% | 2,54% | 2,49% | 2,60% | 2,46% |
| LKK BUND (OST) | 3,06% | 2,92% | 2,62% | 2,46% | 2,47% | 2,41% | 2,73% | 2,96% | 2,51% | 2,73% | 2,69% | 2,42% | 2,69% |
| LKK BUND | 3,84% | 2,41% | 2,52% | 2,19% | 2,23% | 2,06% | 2,27% | 2,23% | 2,25% | 2,56% | 2,50% | 2,58% | 2,48% |
| SEE BUND (WEST) | 3,94% | 5,05% | 5,20% | 4,44% | 4,41% | 4,56% | 4,41% | 4,52% | 4,09% | 4,03% | 4,60% | 4,58% | 4,48% |
| SEE BUND (OST) | 3,70% | 4,84% | 5,13% | 4,57% | 4,60% | 5,20% | 4,48% | 4,62% | 4,35% | 4,35% | 5,35% | 5,77% | 4,76% |
| SEE BUND | 3,89% | 5,01% | 5,19% | 4,47% | 4,44% | 4,69% | 4,42% | 4,54% | 4,14% | 4,09% | 4,75% | 4,81% | 4,54% |
| KBS BUND (WEST) | 3,69% | 6,11% | 7,01% | 4,70% | 4,58% | 5,00% | 4,22% | 4,53% | 4,28% | 4,55% | 5,11% | 4,99% | 4,88% |
| KBS BUND (OST) | 3,24% | 5,57% | 6,27% | 4,28% | 4,04% | 4,61% | 3,66% | 4,05% | 3,57% | 4,36% | 4,82% | 4,54% | 4,41% |
| KBS BUND | 3,54% | 5,94% | 6,77% | 4,57% | 4,41% | 4,88% | 4,05% | 4,38% | 4,07% | 4,49% | 5,02% | 4,86% | 4,73% |
| EAR BUND (WEST) | 2,29% | 4,01% | 4,78% | 2,73% | 2,78% | 3,32% | 2,70% | 3,14% | 2,71% | 2,98% | 3,70% | 3,22% | 3,20% |
| EAR BUND (OST) | 2,56% | 4,67% | 5,33% | 3,35% | 3,30% | 3,80% | 3,07% | 3,48% | 3,06% | 3,56% | 4,26% | 3,69% | 3,68% |
| EAR BUND | 2,33% | 4,09% | 4,85% | 2,81% | 2,84% | 3,38% | 2,75% | 3,19% | 2,75% | 3,06% | 3,77% | 3,28% | 3,26% |
| EAN BUND (WEST) | 2,40% | 3,67% | 3,83% | 2,64% | 2,58% | 2,95% | 2,65% | 2,94% | 2,61% | 2,86% | 3,35% | 3,13% | 2,97% |
| EAN BUND (OST) | 2,73% | 4,39% | 4,69% | 3,54% | 3,29% | 3,77% | 3,30% | 3,48% | 3,10% | 3,80% | 4,44% | 4,11% | 3,72% |
| EAN BUND | 2,46% | 3,78% | 3,96% | 2,77% | 2,68% | 3,08% | 2,75% | 3,02% | 2,68% | 3,01% | 3,52% | 3,28% | 3,08% |
| BUND (WEST) | 2,32% | 4,11% | 4,64% | 2,69% | 2,76% | 3,22% | 2,67% | 3,09% | 2,65% | 3,05% | 3,55% | 3,19% | 3,16% |
| BUND (OST) | 2,40% | 4,38% | 4,87% | 3,20% | 3,06% | 3,66% | 2,95% | 3,27% | 2,82% | 3,46% | 4,07% | 3,67% | 3,48% |
| BUND | 2,33% | 4,15% | 4,68% | 2,77% | 2,81% | 3,30% | 2,71% | 3,12% | 2,68% | 3,12% | 3,64% | 3,27% | 3,22% |

*) Arbeitsunfähig kranke Mitglieder mit Krankengeldanspruch in % der Mitglieder mit Krankengeldanspruch auch während der Entgeltfortzahlungszeit / Stichtag jeweils 1. des Monats

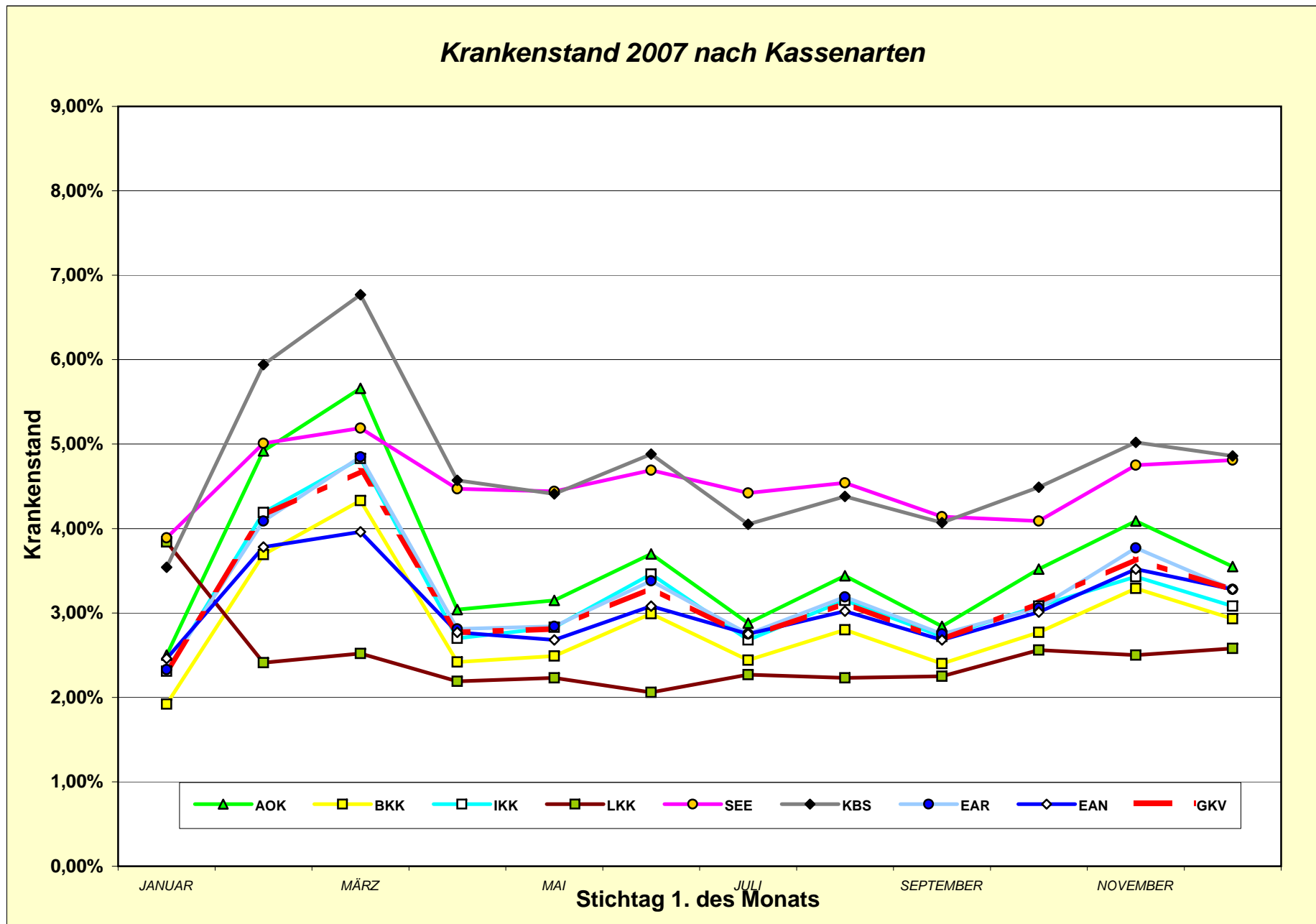

Krankenstand* nach Kassenarten

| Kassenart | 2008 | | | | | | | | | | | | Durchschnitt Jan.-Dez. 2008 | | | | |
|-----------------|--------------|--------------|--------------|----------------------------|--------------|--------------|--------------|--------------|--------------|--------------|--------------|--------------|-----------------------------------|-----------|---------|----------|----------|
| | JANUAR | FEBRUAR | MÄRZ | Männer und Frauen zusammen | | | | APRIL | MAI | JUNI | JULI | AUGUST | | SEPTEMBER | OKTOBER | NOVEMBER | DEZEMBER |
| AOK BUND (WEST) | | | | | | | | | | | | | | | | | |
| AOK BUND (OST) | | | | | | | | | | | | | | | | | |
| AOK BUND | 2,55% | 5,02% | 3,88% | 4,09% | 3,68% | 3,00% | 3,78% | 3,66% | 3,39% | 4,18% | 3,36% | 4,14% | 3,73% | | | | |
| BKK BUND (WEST) | | | | | | | | | | | | | | | | | |
| BKK BUND (OST) | | | | | | | | | | | | | | | | | |
| BKK BUND | 2,16% | 4,03% | 3,12% | 3,22% | 2,88% | 2,50% | 3,14% | 3,03% | 2,78% | 3,19% | 2,76% | 3,37% | 3,02% | | | | |
| IKK BUND (WEST) | | | | | | | | | | | | | | | | | |
| IKK BUND (OST) | | | | | | | | | | | | | | | | | |
| IKK BUND | 2,36% | 4,22% | 3,33% | 3,54% | 3,16% | 2,78% | 3,37% | 3,38% | 3,13% | 3,36% | 2,86% | 3,58% | 3,26% | | | | |
| LKK BUND (WEST) | | | | | | | | | | | | | | | | | |
| LKK BUND (OST) | | | | | | | | | | | | | | | | | |
| LKK BUND | 2,68% | 2,86% | 2,80% | 2,66% | 2,40% | 2,20% | 2,31% | 2,13% | 2,20% | 2,05% | 2,22% | 2,32% | 2,64% | | | | |
| SEE BUND (WEST) | | | | | | | | | | | | | | | | | |
| SEE BUND (OST) | | | | | | | | | | | | | | | | | |
| SEE BUND | --- | --- | --- | --- | --- | --- | --- | --- | --- | --- | --- | --- | --- | | | | |
| KBS BUND (WEST) | | | | | | | | | | | | | | | | | |
| KBS BUND (OST) | | | | | | | | | | | | | | | | | |
| KBS BUND | 3,36% | 5,81% | 5,09% | 4,73% | 4,42% | 3,96% | 4,73% | 4,62% | 4,49% | 4,94% | 4,52% | 5,31% | 4,67% | | | | |
| EAR BUND (WEST) | | | | | | | | | | | | | | | | | |
| EAR BUND (OST) | | | | | | | | | | | | | | | | | |
| EAR BUND | 2,60% | 4,75% | 3,68% | 3,74% | 3,32% | 2,79% | 3,00% | 3,52% | 2,91% | 3,16% | 3,10% | 3,46% | 3,33% | | | | |
| EAN BUND (WEST) | | | | | | | | | | | | | | | | | |
| EAN BUND (OST) | | | | | | | | | | | | | | | | | |
| EAN BUND | 2,45% | 4,16% | 3,48% | 3,49% | 3,22% | 2,88% | 3,37% | 3,25% | 3,08% | 3,51% | 3,20% | 3,64% | 3,31% | | | | |
| BUND (WEST) | | | | | | | | | | | | | | | | | |
| BUND (OST) | | | | | | | | | | | | | | | | | |
| BUND | 2,41% | 4,41% | 3,51% | 3,62% | 3,28% | 2,82% | 3,44% | 3,35% | 3,11% | 3,61% | 3,11% | 3,73% | 3,37% | | | | |

*) Arbeitsunfähig kranke Mitglieder mit Krankengeldanspruch in % der Mitglieder mit Krankengeldanspruch auch während der Entgeltfortzahlungszeit / Stichtag jeweils 1. des Monats

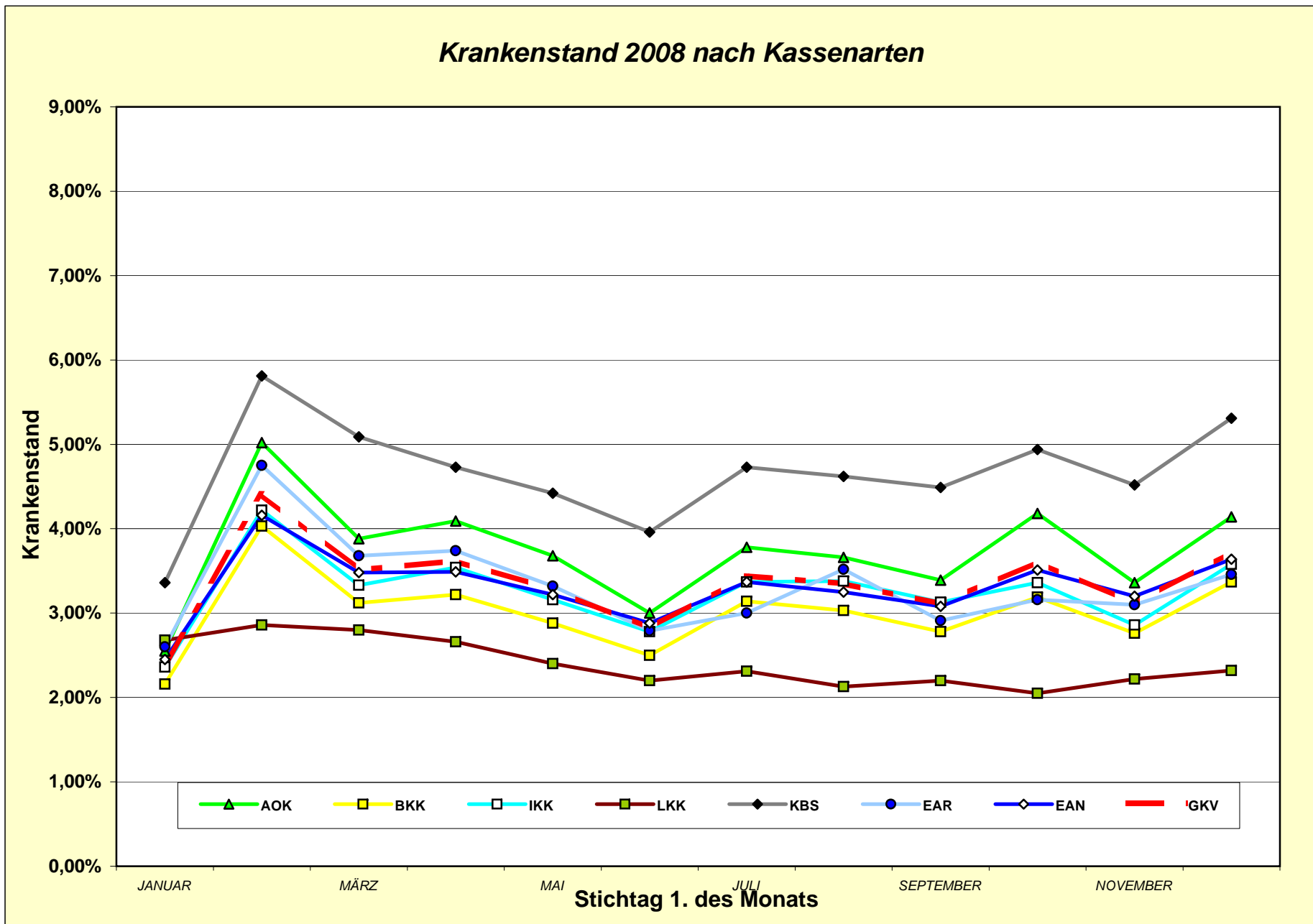

Krankenstand* nach Kassenarten

| Kassenart | 2009 | | | | | | | | | | | | Durchschnitt Jan.-Dez. 2009 | | | | |
|---|--------------|--------------|--------------|----------------------------|--------------|--------------|--------------|--------------|--------------|--------------|--------------|--------------|-----------------------------------|-----------|---------|----------|----------|
| | JANUAR | FEBRUAR | MÄRZ | Männer und Frauen zusammen | | | | APRIL | MAI | JUNI | JULI | AUGUST | | SEPTEMBER | OKTOBER | NOVEMBER | DEZEMBER |
| AOK BUND (WEST) | | | | | | | | | | | | | | | | | |
| AOK BUND (OST) | | | | | | | | | | | | | | | | | |
| AOK BUND | 2,91% | 3,93% | 3,58% | 4,42% | 3,08% | 2,89% | 3,88% | 2,89% | 3,55% | 4,42% | 3,38% | 4,90% | 3,66% | | | | |
| BKK BUND (WEST) | | | | | | | | | | | | | | | | | |
| BKK BUND (OST) | | | | | | | | | | | | | | | | | |
| BKK BUND | 2,44% | 3,50% | 3,01% | 3,44% | 2,57% | 2,30% | 3,25% | 2,54% | 3,02% | 3,45% | 2,80% | 3,80% | 3,01% | | | | |
| IKK BUND (WEST) | | | | | | | | | | | | | | | | | |
| IKK BUND (OST) | | | | | | | | | | | | | | | | | |
| IKK BUND | 3,00% | 3,87% | 3,64% | 4,29% | 3,31% | 3,05% | 3,71% | 3,08% | 3,55% | 4,51% | 3,49% | 4,41% | 3,66% | | | | |
| LKK BUND (WEST) | | | | | | | | | | | | | | | | | |
| LKK BUND (OST) | | | | | | | | | | | | | | | | | |
| LKK BUND | 2,28% | 2,66% | 2,70% | 2,48% | 2,43% | 2,16% | 2,35% | 2,43% | 2,34% | 2,57% | 2,55% | 2,42% | 2,29% | | | | |
| SEE BUND (WEST) | | | | | | | | | | | | | | | | | |
| SEE BUND (OST) | | | | | | | | | | | | | | | | | |
| SEE BUND | --- | --- | --- | --- | --- | --- | --- | --- | --- | --- | --- | --- | --- | | | | |
| <i>Fusion zum 1.1.2008 mit KBS (Knappschaft-Bahn-See)</i> | | | | | | | | | | | | | | | | | |
| KBS BUND (WEST) | | | | | | | | | | | | | | | | | |
| KBS BUND (OST) | | | | | | | | | | | | | | | | | |
| KBS BUND | 3,81% | 5,27% | 4,96% | 5,51% | 4,50% | 4,16% | 5,11% | 4,37% | 5,12% | 5,74% | 4,99% | 6,28% | 4,98% | | | | |
| AEV BUND (WEST) | | | | | | | | | | | | | | | | | |
| AEV BUND (OST) | | | | | | | | | | | | | | | | | |
| AEV BUND | --- | --- | --- | --- | --- | --- | --- | --- | --- | --- | --- | --- | --- | | | | |
| <i>Fusion zum 1.1.2009 mit VdAK zum VdEK</i> | | | | | | | | | | | | | | | | | |
| VdAK BUND (WEST) | | | | | | | | | | | | | | | | | |
| VdAK BUND (OST) | | | | | | | | | | | | | | | | | |
| VdEK BUND | 2,64% | 3,56% | 3,27% | 3,76% | 2,98% | 2,85% | 3,49% | 2,92% | 3,29% | 3,64% | 3,35% | 4,22% | 3,33% | | | | |
| BUND (WEST) | | | | | | | | | | | | | | | | | |
| BUND (OST) | | | | | | | | | | | | | | | | | |
| BUND | 2,72% | 3,70% | 3,36% | 3,94% | 2,97% | 2,77% | 3,59% | 2,86% | 3,35% | 3,93% | 3,27% | 4,36% | 3,40% | | | | |

*) Arbeitsunfähig kranke Mitglieder mit Krankengeldanspruch in % der Mitglieder mit Krankengeldanspruch auch während der Entgeltfortzahlungszeit / Stichtag jeweils 1. des Monats

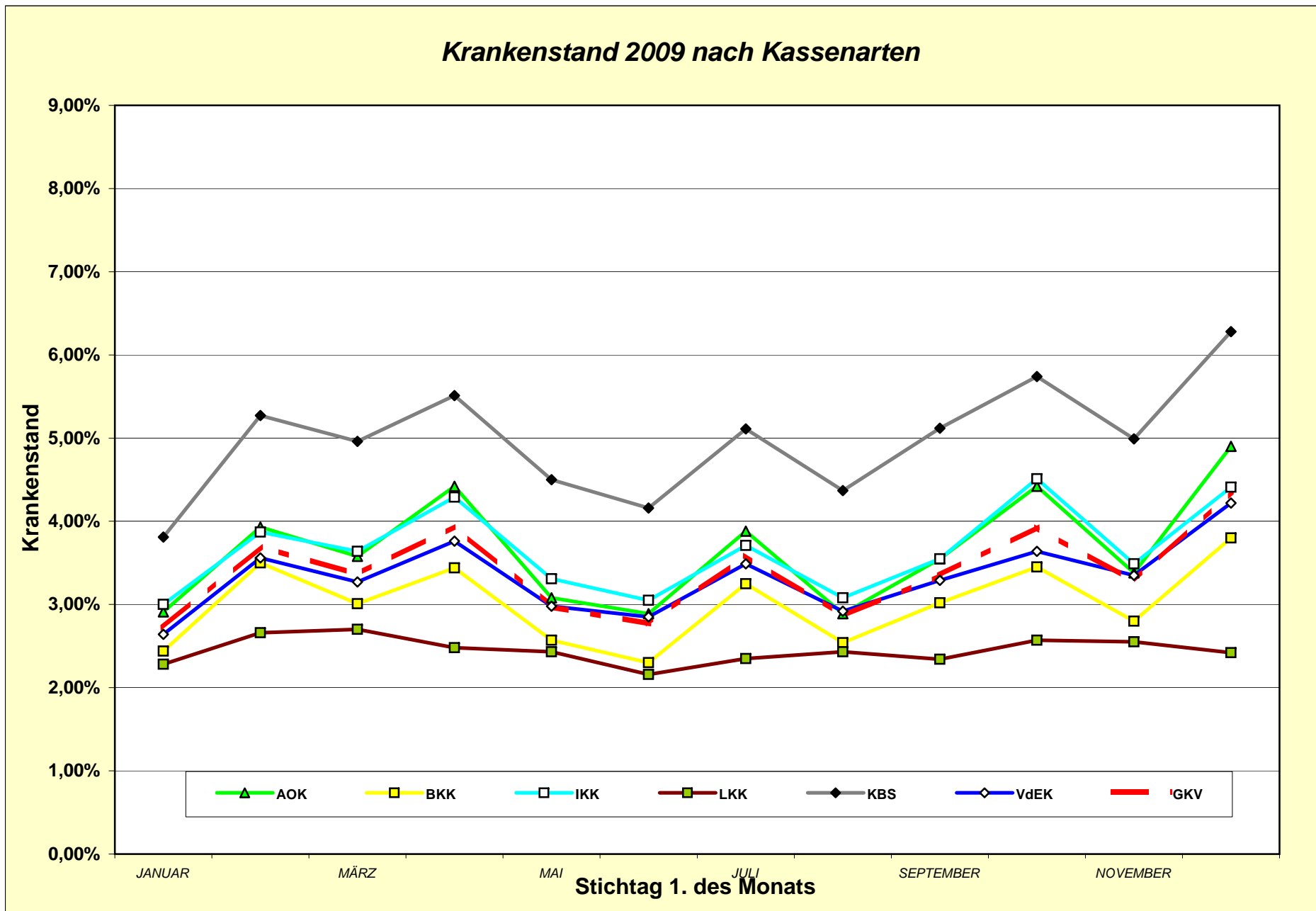

Krankenstand* nach Kassenarten

| Kassenart | 2010 | | | | | | | | | | | | Durchschnitt Jan.-Dez. 2010 | |
|------------------|--------------|--------------|--------------|--------------|--------------|--------------|--------------|--------------|--------------|--------------|--------------|--------------|-----------------------------------|--|
| | JANUAR | FEBRUAR | MÄRZ | APRIL | MAI | JUNI | JULI | AUGUST | SEPTEMBER | OKTOBER | NOVEMBER | DEZEMBER | | |
| AOK BUND (WEST) | | | | | | | | | | | | | | |
| AOK BUND (OST) | | | | | | | | | | | | | | |
| AOK BUND | 2,66% | 4,59% | 4,43% | 3,93% | 3,30% | 3,92% | 4,17% | 2,89% | 4,09% | 4,84% | 3,55% | 4,73% | 3,96% | |
| BKK BUND (WEST) | | | | | | | | | | | | | | |
| BKK BUND (OST) | | | | | | | | | | | | | | |
| BKK BUND | 2,24% | 3,54% | 3,52% | 3,34% | 2,81% | 3,20% | 3,57% | 2,57% | 3,32% | 4,13% | 2,99% | 4,16% | 3,28% | |
| IKK BUND (WEST) | | | | | | | | | | | | | | |
| IKK BUND (OST) | | | | | | | | | | | | | | |
| IKK BUND | 3,09% | 4,45% | 4,45% | 3,99% | 3,41% | 3,55% | 3,80% | 2,92% | 3,68% | 4,69% | 3,60% | 4,30% | 3,83% | |
| LKK BUND (WEST) | | | | | | | | | | | | | | |
| LKK BUND (OST) | | | | | | | | | | | | | | |
| LKK BUND | 2,45% | 2,56% | 2,74% | 2,70% | 2,52% | 2,28% | 2,24% | 2,28% | 2,06% | 2,04% | 2,08% | 2,33% | 2,36% | |
| SEE BUND (WEST) | | | | | | | | | | | | | | |
| SEE BUND (OST) | | | | | | | | | | | | | | |
| SEE BUND | --- | --- | --- | --- | --- | --- | --- | --- | --- | --- | --- | --- | --- | |
| KBS BUND (WEST) | | | | | | | | | | | | | | |
| KBS BUND (OST) | | | | | | | | | | | | | | |
| KBS BUND | 4,04% | 6,18% | 6,16% | 5,55% | 4,74% | 5,22% | 5,47% | 4,29% | 5,28% | 6,11% | 4,97% | 6,38% | 5,37% | |
| AEV BUND (WEST) | | | | | | | | | | | | | | |
| AEV BUND (OST) | | | | | | | | | | | | | | |
| AEV BUND | --- | --- | --- | --- | --- | --- | --- | --- | --- | --- | --- | --- | --- | |
| VdAK BUND (WEST) | | | | | | | | | | | | | | |
| VdAK BUND (OST) | | | | | | | | | | | | | | |
| VdEK BUND | 2,81% | 4,09% | 4,12% | 3,67% | 3,40% | 3,42% | 3,69% | 2,95% | 3,59% | 4,12% | 3,38% | 4,19% | 3,62% | |
| BUND (WEST) | | | | | | | | | | | | | | |
| BUND (OST) | | | | | | | | | | | | | | |
| BUND | 2,68% | 4,17% | 4,13% | 3,72% | 3,26% | 3,56% | 3,84% | 2,87% | 3,71% | 4,42% | 3,39% | 4,39% | 3,69% | |

*) Arbeitsunfähig kranke Mitglieder mit Krankengeldanspruch in % der Mitglieder mit Krankengeldanspruch auch während der Entgeltfortzahlungszeit / Stichtag jeweils 1. des Monats

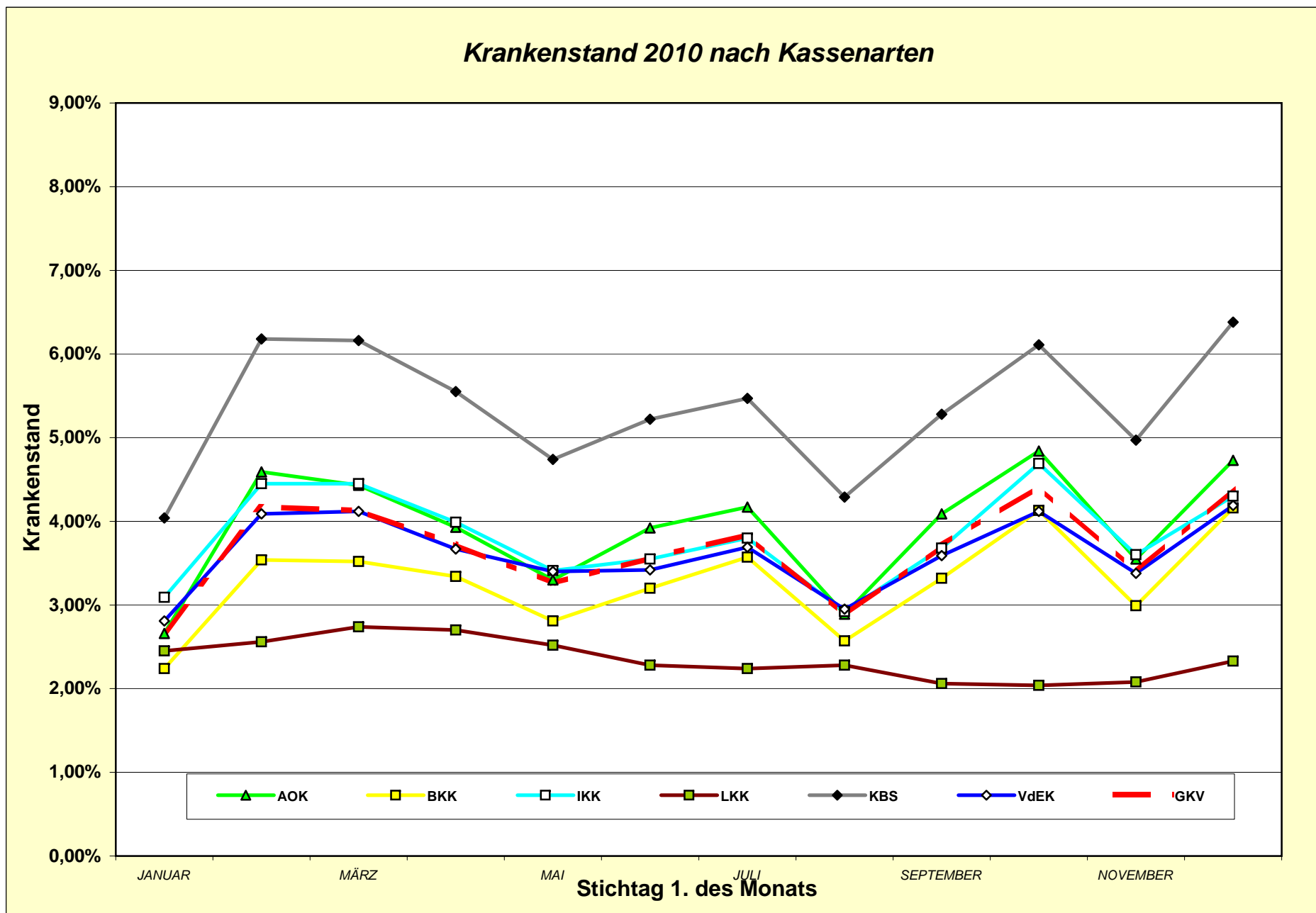

Krankenstand* nach Kassenarten

| Kassenart | 2011 | | | | | | | | | | | | Durchschnitt Jan.-Dez. 2011 | | | | |
|------------------|--------------|--------------|--------------|----------------------------|--------------|--------------|--------------|--------------|--------------|--------------|--------------|--------------|-----------------------------------|-----------|---------|----------|----------|
| | JANUAR | FEBRUAR | MÄRZ | Männer und Frauen zusammen | | | | APRIL | MAI | JUNI | JULI | AUGUST | | SEPTEMBER | OKTOBER | NOVEMBER | DEZEMBER |
| AOK BUND (WEST) | | | | | | | | | | | | | | | | | |
| AOK BUND (OST) | | | | | | | | | | | | | | | | | |
| AOK BUND | 2,95% | 5,21% | 4,94% | 5,17% | 3,18% | 4,15% | 4,34% | 3,53% | 4,07% | 3,02% | 3,65% | 4,96% | 4,06% | | | | |
| BKK BUND (WEST) | | | | | | | | | | | | | | | | | |
| BKK BUND (OST) | | | | | | | | | | | | | | | | | |
| BKK BUND | 2,64% | 4,60% | 4,47% | 4,34% | 2,78% | 3,42% | 3,58% | 2,92% | 3,45% | 2,78% | 3,20% | 4,32% | 3,54% | | | | |
| IKK BUND (WEST) | | | | | | | | | | | | | | | | | |
| IKK BUND (OST) | | | | | | | | | | | | | | | | | |
| IKK BUND | 2,98% | 4,68% | 4,34% | 4,99% | 3,29% | 4,07% | 4,09% | 3,33% | 4,00% | 3,33% | 3,78% | 4,98% | 3,99% | | | | |
| LKK BUND (WEST) | | | | | | | | | | | | | | | | | |
| LKK BUND (OST) | | | | | | | | | | | | | | | | | |
| LKK BUND | 2,38% | 2,56% | 2,54% | 2,48% | 2,17% | 2,09% | 2,21% | 2,20% | 2,08% | 2,07% | 2,13% | 2,23% | 2,27% | | | | |
| SEE BUND (WEST) | | | | | | | | | | | | | | | | | |
| SEE BUND (OST) | | | | | | | | | | | | | | | | | |
| SEE BUND | --- | --- | --- | --- | --- | --- | --- | --- | --- | --- | --- | --- | --- | | | | |
| KBS BUND (WEST) | | | | | | | | | | | | | | | | | |
| KBS BUND (OST) | | | | | | | | | | | | | | | | | |
| KBS BUND | 4,44% | 6,59% | 6,51% | 6,54% | 4,64% | 5,39% | 5,57% | 4,87% | 5,41% | 4,79% | 5,50% | 6,83% | 5,59% | | | | |
| AEV BUND (WEST) | | | | | | | | | | | | | | | | | |
| AEV BUND (OST) | | | | | | | | | | | | | | | | | |
| AEV BUND | --- | --- | --- | --- | --- | --- | --- | --- | --- | --- | --- | --- | --- | | | | |
| VdAK BUND (WEST) | | | | | | | | | | | | | | | | | |
| VdAK BUND (OST) | | | | | | | | | | | | | | | | | |
| VdEK BUND | 2,85% | 4,30% | 4,22% | 4,42% | 3,11% | 3,63% | 3,56% | 3,24% | 3,62% | 3,12% | 3,64% | 4,46% | 3,68% | | | | |
| BUND (WEST) | | | | | | | | | | | | | | | | | |
| BUND (OST) | | | | | | | | | | | | | | | | | |
| BUND | 2,87% | 4,71% | 4,54% | 4,71% | 3,10% | 3,81% | 3,88% | 3,29% | 3,78% | 3,06% | 3,59% | 4,67% | 3,82% | | | | |

*) Arbeitsunfähig kranke Mitglieder mit Krankengeldanspruch in % der Mitglieder mit Krankengeldanspruch auch während der Entgeltfortzahlungszeit / Stichtag jeweils 1. des Monats

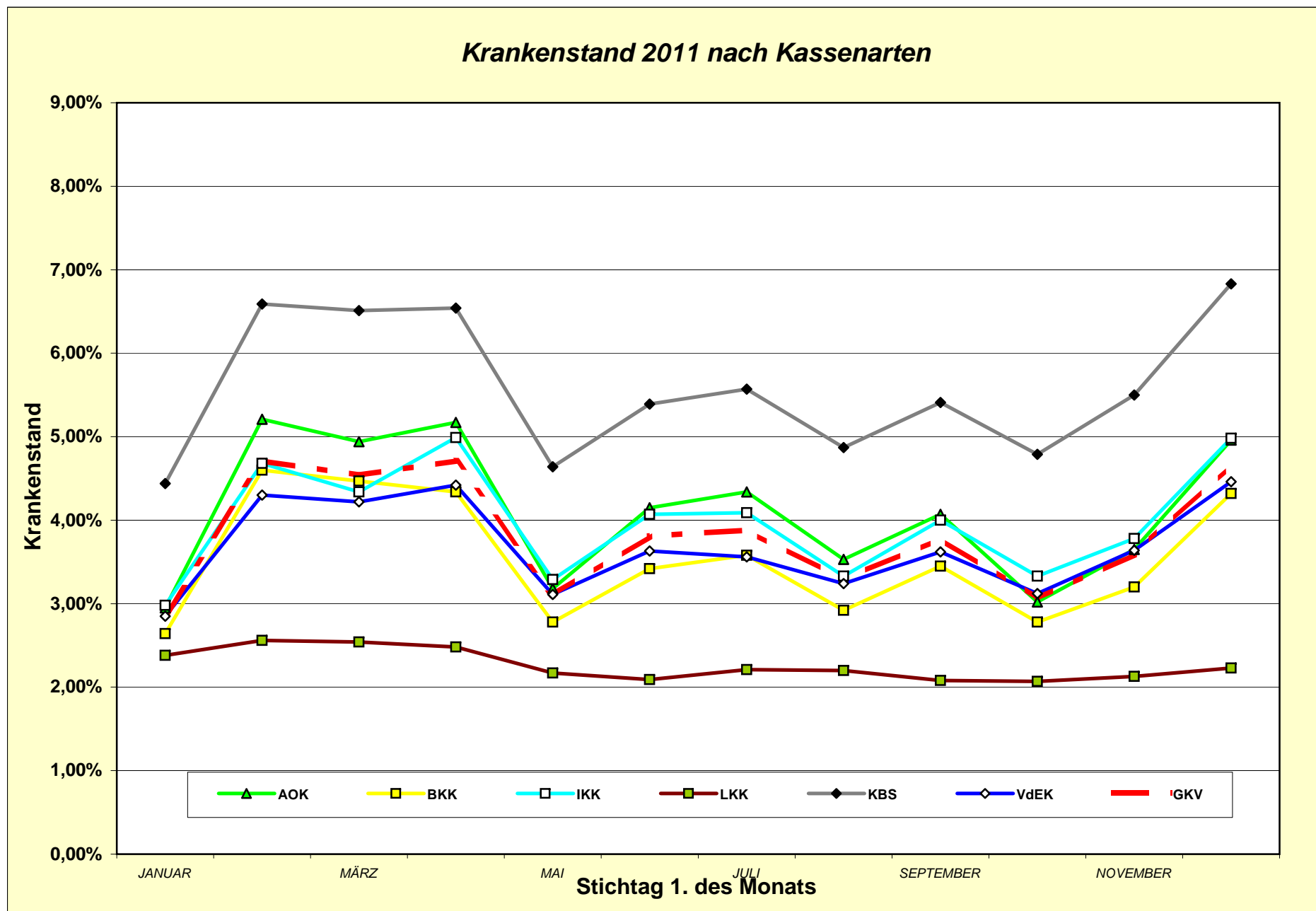

Krankenstand* nach Kassenarten

| Kassenart | 2012 | | | | | | | | | | | | Durchschnitt Jan.-Dez. 2012 | | | | |
|------------------|--------------|--------------|--------------|----------------------------|--------------|--------------|--------------|--------------|--------------|--------------|--------------|--------------|-----------------------------------|-----------|---------|----------|----------|
| | JANUAR | FEBRUAR | MÄRZ | Männer und Frauen zusammen | | | | APRIL | MAI | JUNI | JULI | AUGUST | | SEPTEMBER | OKTOBER | NOVEMBER | DEZEMBER |
| AOK BUND (WEST) | | | | | | | | | | | | | | | | | |
| AOK BUND (OST) | | | | | | | | | | | | | | | | | |
| AOK BUND | 2,56% | 4,87% | 5,33% | 3,13% | 3,34% | 4,00% | 3,29% | 3,71% | 3,23% | 3,48% | 4,31% | 3,64% | 3,76% | | | | |
| BKK BUND (WEST) | | | | | | | | | | | | | | | | | |
| BKK BUND (OST) | | | | | | | | | | | | | | | | | |
| BKK BUND | 2,79% | 4,69% | 4,99% | 3,09% | 3,04% | 3,50% | 3,16% | 3,45% | 2,90% | 3,27% | 3,92% | 3,39% | 3,52% | | | | |
| IKK BUND (WEST) | | | | | | | | | | | | | | | | | |
| IKK BUND (OST) | | | | | | | | | | | | | | | | | |
| IKK BUND | 3,23% | 4,97% | 5,36% | 3,57% | 3,43% | 4,11% | 3,84% | 4,06% | 3,58% | 3,63% | 4,43% | 4,10% | 4,03% | | | | |
| LKK BUND (WEST) | | | | | | | | | | | | | | | | | |
| LKK BUND (OST) | | | | | | | | | | | | | | | | | |
| LKK BUND | 2,21% | 2,38% | 2,50% | 2,28% | 2,29% | 2,13% | 2,07% | 2,13% | 2,01% | 1,97% | 1,96% | 2,08% | 2,17% | | | | |
| SEE BUND (WEST) | | | | | | | | | | | | | | | | | |
| SEE BUND (OST) | | | | | | | | | | | | | | | | | |
| SEE BUND | --- | --- | --- | --- | --- | --- | --- | --- | --- | --- | --- | --- | --- | | | | |
| KBS BUND (WEST) | | | | | | | | | | | | | | | | | |
| KBS BUND (OST) | | | | | | | | | | | | | | | | | |
| KBS BUND | 4,45% | 6,94% | 7,44% | 5,14% | 5,04% | 5,68% | 4,97% | 5,48% | 4,92% | 5,44% | 5,88% | 5,51% | 5,57% | | | | |
| AEV BUND (WEST) | | | | | | | | | | | | | | | | | |
| AEV BUND (OST) | | | | | | | | | | | | | | | | | |
| AEV BUND | --- | --- | --- | --- | --- | --- | --- | --- | --- | --- | --- | --- | --- | | | | |
| VdAK BUND (WEST) | | | | | | | | | | | | | | | | | |
| VdAK BUND (OST) | | | | | | | | | | | | | | | | | |
| VdEK BUND | 2,97% | 4,37% | 4,46% | 3,14% | 3,17% | 3,53% | 3,07% | 3,45% | 2,95% | 3,10% | 3,75% | 3,39% | 3,45% | | | | |
| BUND (WEST) | | | | | | | | | | | | | | | | | |
| BUND (OST) | | | | | | | | | | | | | | | | | |
| BUND | 2,86% | 4,68% | 4,96% | 3,20% | 3,25% | 3,76% | 3,25% | 3,62% | 3,12% | 3,34% | 4,05% | 3,57% | 3,64% | | | | |

*) Arbeitsunfähig kranke Mitglieder mit Krankengeldanspruch in % der Mitglieder mit Krankengeldanspruch auch während der Entgeltfortzahlungszeit / Stichtag jeweils 1. des Monats

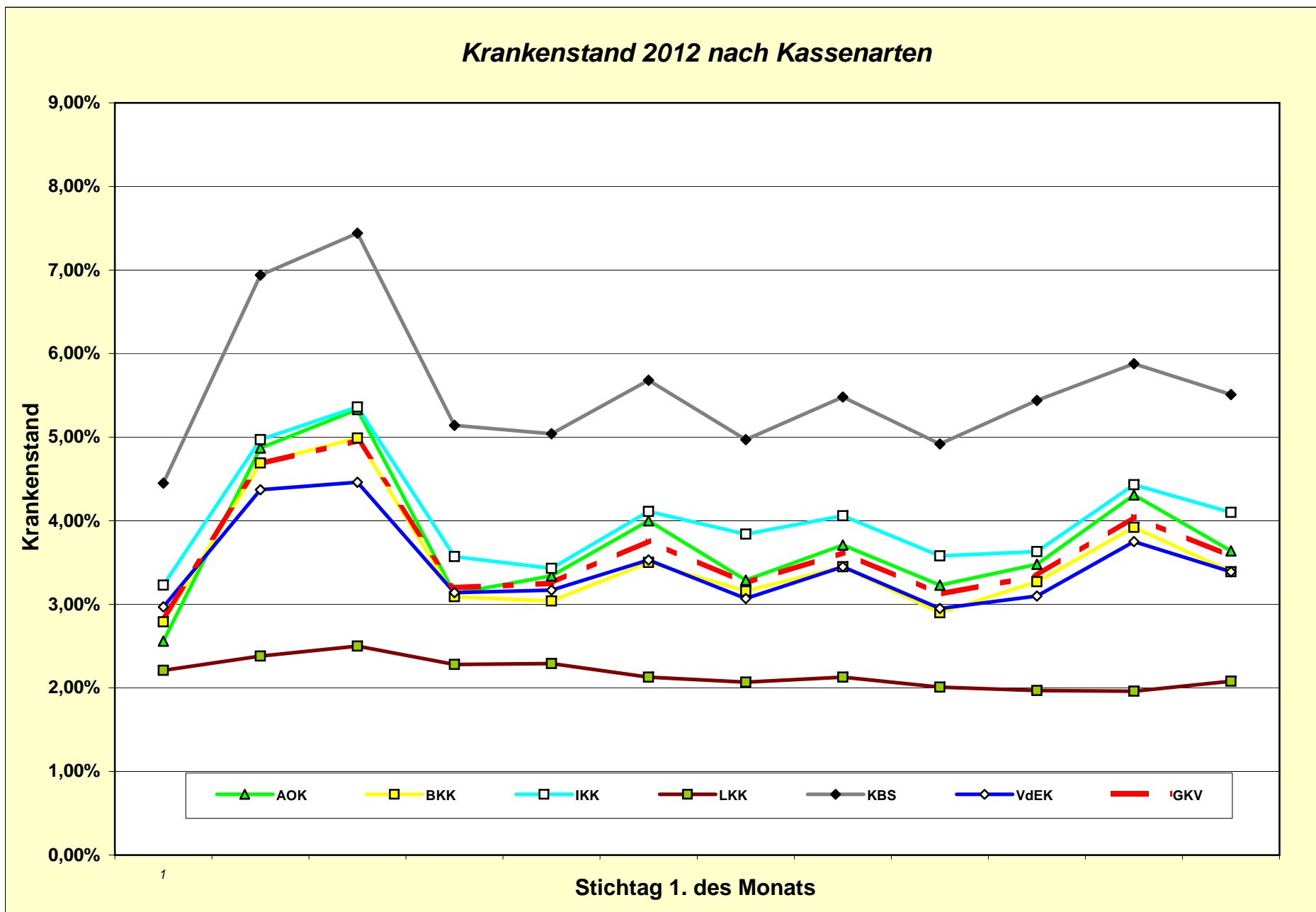

Krankenstand* nach Kassenarten

| Kassenart | 2013 | | | | | | | | | | | | Durchschnitt Jan.-Dez. 2013 | |
|------------------|--------------|--------------|--------------|--------------|--------------|--------------|--------------|--------------|--------------|--------------|--------------|--------------|-----------------------------------|--|
| | JANUAR | FEBRUAR | MÄRZ | APRIL | MAI | JUNI | JULI | AUGUST | SEPTEMBER | OKTOBER | NOVEMBER | DEZEMBER | | |
| AOK BUND (WEST) | | | | | | | | | | | | | | |
| AOK BUND (OST) | | | | | | | | | | | | | | |
| AOK BUND | 2,77% | 6,38% | 6,71% | 3,05% | 3,72% | 3,31% | 3,69% | 4,17% | 3,23% | 3,72% | 4,17% | 3,79% | 4,06% | |
| BKK BUND (WEST) | | | | | | | | | | | | | | |
| BKK BUND (OST) | | | | | | | | | | | | | | |
| BKK BUND | 2,52% | 5,74% | 6,05% | 2,68% | 3,06% | 2,69% | 3,08% | 3,29% | 2,65% | 3,34% | 3,36% | 3,09% | 3,46% | |
| IKK BUND (WEST) | | | | | | | | | | | | | | |
| IKK BUND (OST) | | | | | | | | | | | | | | |
| IKK BUND | 3,13% | 6,61% | 6,57% | 3,52% | 3,83% | 3,57% | 3,99% | 4,13% | 3,47% | 4,09% | 4,32% | 4,00% | 4,27% | |
| LKK BUND (WEST) | | | | | | | | | | | | | | |
| LKK BUND (OST) | | | | | | | | | | | | | | |
| LKK BUND | 2,08% | 2,38% | 2,32% | 2,21% | 2,10% | 2,04% | 2,09% | 2,06% | 1,76% | 1,85% | 1,89% | 1,92% | 2,06% | |
| SEE BUND (WEST) | | | | | | | | | | | | | | |
| SEE BUND (OST) | | | | | | | | | | | | | | |
| SEE BUND | --- | --- | --- | --- | --- | --- | --- | --- | --- | --- | --- | --- | --- | |
| KBS BUND (WEST) | | | | | | | | | | | | | | |
| KBS BUND (OST) | | | | | | | | | | | | | | |
| KBS BUND | 4,10% | 8,18% | 8,75% | 4,72% | 5,11% | 4,74% | 5,17% | 5,45% | 4,50% | 5,69% | 5,39% | 5,34% | 5,59% | |
| AEV BUND (WEST) | | | | | | | | | | | | | | |
| AEV BUND (OST) | | | | | | | | | | | | | | |
| AEV BUND | --- | --- | --- | --- | --- | --- | --- | --- | --- | --- | --- | --- | --- | |
| VdAK BUND (WEST) | | | | | | | | | | | | | | |
| VdAK BUND (OST) | | | | | | | | | | | | | | |
| VdEK BUND | 2,77% | 5,12% | 4,74% | 2,81% | 3,47% | 3,15% | 3,42% | 3,00% | 2,97% | 3,47% | 3,82% | 3,55% | 3,52% | |
| BUND (WEST) | | | | | | | | | | | | | | |
| BUND (OST) | | | | | | | | | | | | | | |
| BUND | 2,78% | 5,81% | 5,83% | 2,95% | 3,53% | 3,17% | 3,52% | 3,55% | 3,06% | 3,61% | 3,91% | 3,61% | 3,78% | |

*) Arbeitsunfähig kranke Mitglieder mit Krankengeldanspruch in % der Mitglieder mit Krankengeldanspruch auch während der Entgeltfortzahlungszeit / Stichtag jeweils 1. des Monats

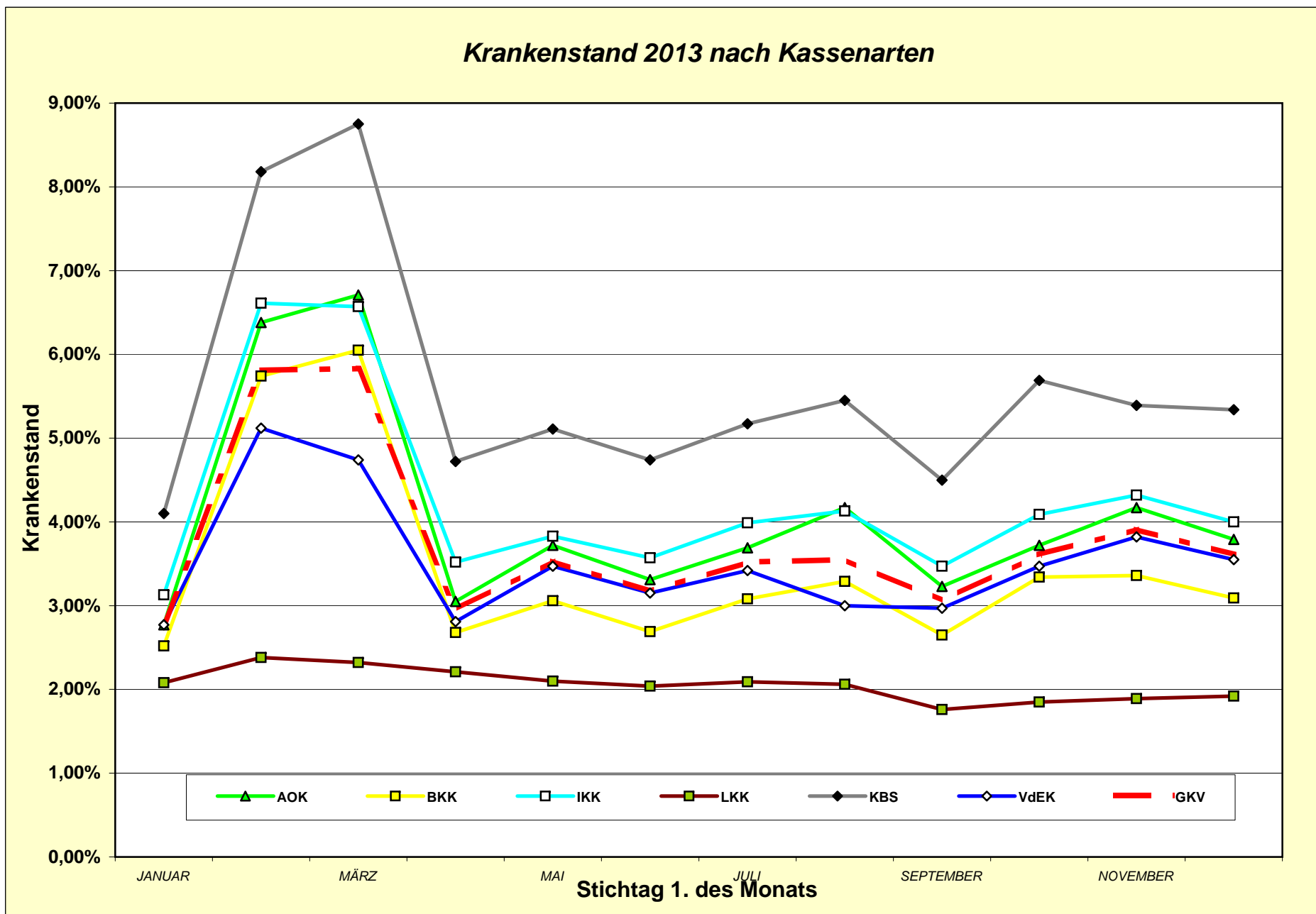

Krankenstand* nach Kassenarten

| 2014 Kassenart | | Männer und Frauen zusammen | | | | | | | | | | | | |
|-------------------|-------------|----------------------------|--------------|--------------|--------------|--------------|--------------|--------------|--------------|--------------|--------------|--|----------|----------|
| | | JANUAR | FEBRUAR | MÄRZ | APRIL | MAI | JUNI | JULI | AUGUST | SEPTEMBER | OKTOBER | | NOVEMBER | DEZEMBER |
| AOK | BUND (WEST) | | | | | | | | | | | | | |
| AOK | BUND (OST) | | | | | | | | | | | | | |
| AOK | BUND | 2,95% | 4,31% | 4,17% | 4,76% | 4,02% | 3,42% | 4,22% | 4,57% | 3,64% | 4,11% | | | |
| BKK | BUND (WEST) | | | | | | | | | | | | | |
| BKK | BUND (OST) | | | | | | | | | | | | | |
| BKK | BUND | 2,41% | 3,36% | 3,21% | 3,95% | 3,10% | 4,13% | 4,78% | 3,82% | 3,11% | 3,71% | | | |
| IKK | BUND (WEST) | | | | | | | | | | | | | |
| IKK | BUND (OST) | | | | | | | | | | | | | |
| IKK | BUND | 3,29% | 4,45% | 4,22% | 5,37% | 3,99% | 3,55% | 4,02% | 4,07% | 3,25% | 2,79% | | | |
| LKK | BUND (WEST) | | | | | | | | | | | | | |
| LKK | BUND (OST) | | | | | | | | | | | | | |
| LKK | BUND | 1,87% | 2,12% | 2,05% | 2,06% | 1,90% | 1,92% | 1,91% | 1,90% | 2,02% | 1,86% | | | |
| SEE | BUND (WEST) | | | | | | | | | | | | | |
| SEE | BUND (OST) | | | | | | | | | | | | | |
| SEE | BUND | --- | --- | --- | | | | | | | | | | |
| KBS | BUND (WEST) | | | | | | | | | | | | | |
| KBS | BUND (OST) | | | | | | | | | | | | | |
| KBS | BUND | 4,14% | 5,77% | 5,64% | 6,52% | 5,20% | 4,61% | 5,63% | 5,61% | 5,20% | 5,90% | | | |
| AEV | BUND (WEST) | | | | | | | | | | | | | |
| AEV | BUND (OST) | | | | | | | | | | | | | |
| AEV | BUND | --- | --- | --- | | | | | | | | | | |
| VdAK | BUND (WEST) | | | | | | | | | | | | | |
| VdAK | BUND (OST) | | | | | | | | | | | | | |
| VdEK | BUND | 2,67% | 3,50% | 3,37% | 3,99% | 3,28% | 2,98% | 3,50% | 3,53% | 3,20% | 3,44% | | | |
| | BUND (WEST) | | | | | | | | | | | | | |
| | BUND (OST) | | | | | | | | | | | | | |
| | BUND | 2,78% | 3,84% | 3,70% | 4,38% | 3,57% | 3,41% | 4,05% | 3,98% | 3,36% | 3,68% | | | |

*) Arbeitsunfähig kranke Mitglieder mit Krankengeldanspruch in % der Mitglieder mit Krankengeldanspruch auch während der Entgeltfortzahlungszeit / Stichtag jeweils 1. des Monats

Krankenstand 2014 nach Kassenarten

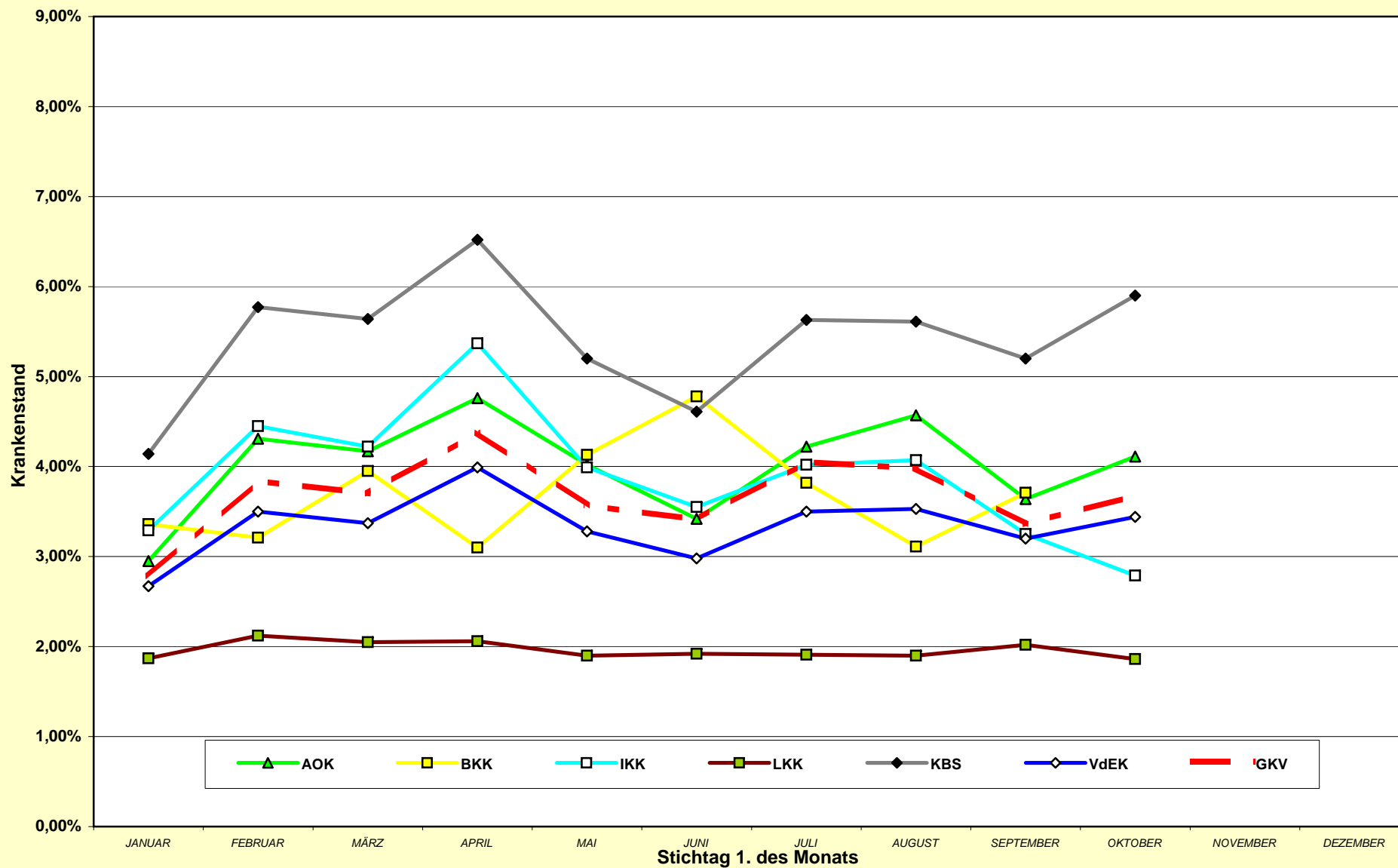

Krankenstände (Jahresdurchschnitte)

| Jahr | Alte Länder | Neue Länder | Bund insg. |
|-------|-------------|-------------|------------|
| 1970 | 5,6 | - | - |
| 1971 | 5,3 | - | - |
| 1972 | 5,5 | - | - |
| 1973 | 5,86 | - | - |
| 1974 | 5,55 | - | - |
| 1975 | 5,30 | - | - |
| 1976 | 5,32 | - | - |
| 1977 | 5,39 | - | - |
| 1978 | 5,53 | - | - |
| 1979 | 5,65 | - | - |
| 1980 | 5,67 | - | - |
| 1981 | 5,27 | - | - |
| 1982 | 4,65 | - | - |
| 1983 | 4,44 | - | - |
| 1984 | 4,54 | - | - |
| 1985 | 4,66 | - | - |
| 1986 | 4,75 | - | - |
| 1987 | 4,83 | - | - |
| 1988 | 4,95 | - | - |
| 1989 | 5,07 | - | - |
| 1990 | 5,20 | - | - |
| 1991 | 5,21 | 4,01 | 4,89 |
| 1992 | 5,09 | 4,16 | 4,85 |
| 1993 | 4,85 | 4,39 | 4,73 |
| 1994 | 4,85 | 4,57 | 4,78 |
| 1995 | 5,06 | 5,09 | 5,07 |
| 1996 | 4,68 | 4,96 | 4,74 |
| 1997 | 4,12 | 4,38 | 4,18 |
| 1998 | 4,07 | 4,29 | 4,11 |
| 1999 | 4,20 | 4,48 | 4,26 |
| 2000 | 4,18 | 4,31 | 4,21 |
| 2001 | 4,16 | 4,25 | 4,18 |
| 2002 | 3,99 | 4,06 | 4,00 |
| 2003 | 3,58 | 3,65 | 3,60 |
| 2004 | 3,37 | 3,41 | 3,38 |
| 2005* | 3,62 | 3,85 | 3,66 |
| 2006* | 3,29 | 3,39 | 3,31 |
| 2007* | 3,16 | 3,48 | 3,22 |
| 2008* | --- | --- | 3,37 |
| 2009* | --- | --- | 3,40 |
| 2010* | --- | --- | 3,69 |
| 2011* | --- | --- | 3,82 |
| 2012* | --- | --- | 3,64 |
| 2013* | --- | --- | 3,78 |

*) ab 2005: ohne ALG II-Empfänger



Bundesministerium für Gesundheit

Krankenstandsentwicklung
1970 bis 2013

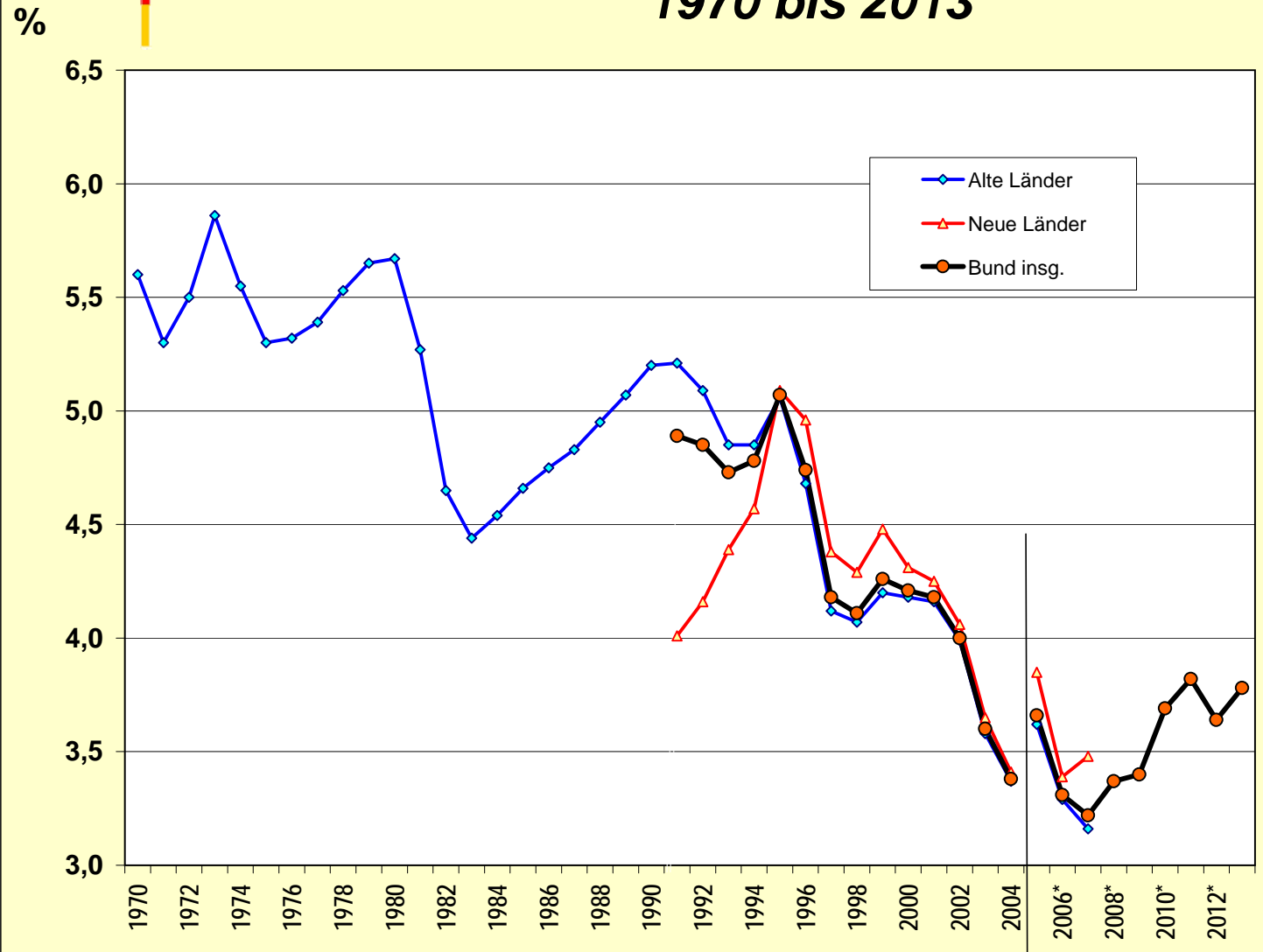

*) ab 2005: ohne ALG II-Empfänger

Quelle: GKV-Statistik KM1

Arbeitsunfähigkeitsstatistiken der Krankenkassen

Die Arbeitsunfähigkeitsfälle (AU-Fälle) und -tage ihrer Mitglieder erfassen die Krankenkassen nach unterschiedlichen Methoden. Am häufigsten wird in der allgemeinen Diskussion mit dem Krankenstand argumentiert. Der Krankenstand ist eine Stichtagserhebung, die zum jeden ersten eines Monats erfolgt. Die Krankenkasse ermittelt im Rahmen ihrer Mitgliederstatistik die zu diesem Zeitpunkt arbeitsunfähig kranken Mitglieder, die einen Anspruch auf Krankengeld haben. Der Krankenstand ist der Verhältniswert dieser arbeitsunfähig kranken Mitglieder zu den Mitgliedern mit einem Krankengeldanspruch insgesamt in Prozent. Berücksichtigt wird der Arbeitsunfähigkeitsfall auch schon in der Phase der Entgeltfortzahlung, also vor dem eigentlichen Krankengeldbezug. Die AU-Bescheinigungen sind vom Arzt unmittelbar an die Krankenkasse zu senden, die sie zur Ermittlung des Krankenstandes auszählt (siehe hierzu nachfolgend: Erfassung von Arbeitsunfähigkeit).

Aus den 12 Stichtagswerten des Jahres wird als arithmetisches Mittel ein Jahresdurchschnittswert errechnet. Die Statistik der AU-Fälle und Tage in den Geschäftsergebnissen der Krankenkassen sind Totalauszählungen, also keine Stichtagsergebnisse. Sie werden in den statistischen und finanziellen Berichten "Die Gesetzliche Krankenversicherung in der Bundesrepublik Deutschland im Jahre" und jetzt im Internetangebot des BMG veröffentlicht.

Bis zum Jahresende 2006 wurde der Krankenstand anhand der Pflichtmitglieder ohne Rentner, Studenten, Jugendlichen und Behinderten, Künstler, Wehr-, Zivil- und Dienstleistende bei der Bundespolizei, landwirtschaftliche Unternehmer, Alg II- sowie Vorruhestandsgeldempfänger ermittelt.

Erfassung von Arbeitsunfähigkeit

Informationsquelle für eine bestehende Arbeitsunfähigkeit der versicherten Mitglieder / Arbeitnehmer bildet die Arbeitsunfähigkeitsbescheinigung des behandelnden Arztes. Nach § 5 EFZG bzw. § 3 LFZG ist der Arzt verpflichtet, dem Träger der gesetzlichen Krankenversicherung unverzüglich eine Bescheinigung über die Arbeitsunfähigkeit mit Angaben über den Befund und die voraussichtliche Dauer zuzuleiten; nach Ablauf der vermuteten Erkrankungsdauer stellt der Arzt bei Weiterbestehen der Arbeitsunfähigkeit eine Fortsetzungsbescheinigung aus. Das Vorliegen einer Krankheit allein ist für die statistische Erhebung nicht hinreichend, entscheidend ist die Feststellung des Arztes, daß der Arbeitnehmer infolge des konkret vorliegenden Krankheitsbildes an der Erbringung seiner Arbeitsleistung verhindert ist (§3 EFZG). Der arbeitsunfähig schreibende Arzt einerseits und der ausgeübte Beruf andererseits spielen daher für Menge und Art der AU-Fälle eine nicht unbedeutende Rolle.

Voraussetzung für die statistische Erfassung eines AU-Falles ist somit im Normalfall das Vorliegen einer AU-Bescheinigung, zu berücksichtigen sind jedoch auch Fälle von Arbeitsunfähigkeit, die der Krankenkasse auf andere Weise als über die AU-Bescheinigung bekannt werden. Nicht berücksichtigt werden solche AU-Fälle, für die die Krankenkasse nicht Kostenträger ist oder wenn im Fall eines Arbeitsunfalls oder einer Berufskrankheit der Träger der Unfallversicherung das Heilverfahren nicht übernommen hat. Nicht erfaßt werden auch Fälle, bei denen eine andere Stelle ein Heilverfahren ohne Kostenbeteiligung der Krankenkasse durchführt. Dabei wird die Entgeltfortzahlung durch den Arbeitgeber nicht als Fall mit einem anderen Kostenträger gewertet.

Fehlen am Arbeitsplatz während der Mutterschutzfristen ist kein Arbeitsunfähigkeitsfall im Sinne der Statistik.

Aus dem Erhebungstatbestand Arbeitsunfähigkeit folgt die Begrenzung des erfaßbaren Personenkreises. In der Statistik werden daher nur die AU-Fälle von Mitgliedern mit einem Krankengeldanspruch berücksichtigt.

Dies umfasst sowohl erwerbstätige Pflichtmitglieder als auch freiwillige Mitglieder mit einem Krankengeldanspruch.

Die mitversicherten Familienangehörigen sind definitionsgemäß nicht versicherungspflichtig beschäftigt, sie können somit im Sinne des Krankenversicherungsrechts nicht arbeitsunfähig krank sein.

Da die statistische Erfassung der Arbeitsunfähigkeit primär auf die AU-Bescheinigung des behandelnden Arztes abgestellt ist, können insbesondere bei den Kurzarbeitsunfähigkeiten Untererfassungen auftreten. Ist während der ersten 3 Tage eines Fernbleibens von der Arbeitsstelle wegen Krankheit dem Arbeitgeber keine AU-Bescheinigung vorzulegen (durch Gesetz oder durch Tarifvertrag), so erhält die Krankenkasse nur in Ausnahmefällen Kenntnis hiervon. Andererseits bescheinigt der Arzt nur die voraussichtliche Dauer der Arbeitsunfähigkeit; tritt jedoch vorher wieder Arbeitsfähigkeit ein, erhält auch in diesen Fällen die Krankenkasse nur selten eine Meldung.

Der AU-Fall wird zeitlich in gleicher Weise abgegrenzt wie der Versicherungsfall im rechtlichen Sinn. Demnach sind mehrere mit Arbeitsunfähigkeit verbundene Erkrankungen, die als ein Versicherungsfall gelten, auch als ein AU-Fall zu zählen. Der Fall wird abgeschlossen, wenn ein anderer Kostenträger (z.B. die RV) ein Heilverfahren durchführt; besteht anschließend weiter Arbeitsunfähigkeit, wird ein neuer Leistungsfall gezählt. Der AU-Fall wird statistisch berücksichtigt in dem Jahr, in dem er abgeschlossen wird; diesem Jahr werden auch alle Tage des Falles zugeordnet, auch wenn sie kalendermäßig teilweise im Vorjahr lagen.

Der Krankenstand errechnet sich aus der Zahl der Arbeitsunfähigkeitsbescheinigungen zum Stichtag eines jeden Ersten eines Monats in v.H. (%) der Mitglieder mit einem Krankengeldanspruch auch während der Entgeltfortzahlungsphase.

Der Vergleich mit Krankenstandsdaten einzelner Unternehmen oder Branchen scheitert häufig daran, daß dort Absentismusdaten erhoben werden, die z.B. auch Fehlen wegen Kuren (häufiger Kostenträger ist die Rentenversicherung) oder während Fortbildungs- oder Umschulungsmaßnahmen sowie Fehlen wegen Mutterschaft berücksichtigen.

Krankenstand nach Monaten

Der Krankenstand ist abhängig von der Jahreszeit. Im Winter liegt er deutlich über dem vom Sommer, da regelmäßig Erkältungskrankheiten Arbeitsunfähigkeit herbeiführen. Dabei kann es auch zu Abweichungen beim absoluten Niveau zwischen den Werten gleicher Monate aber unterschiedlicher Jahre kommen, abhängig davon, ob eine 'Grippewelle' durchs Land ging oder nicht.

Abweichungen sind auch dadurch zu erklären, daß Stichtage in der Ferien- bzw. Urlaubszeit geringere Krankenstände haben als solche während normaler Arbeitsperioden. Von der Erhebungssystematik kann auch ein Stichtag, der auf einen Sonn- oder Feiertag fällt, zu einem geringeren Krankenstand führen. Dies ist insbesondere beim Krankenstand vom 1. Januar (Neujahr) und vom 1. August (Ferienzeit) zu beachten.

Krankenstand nach Ländern

Die Statistiken in der gesetzlichen Krankenversicherung werden auf der Ebene der Versicherungsträger erhoben. Damit melden z.B. große, bundesweit vertretene Krankenkassen auch jeweils nur einen Krankenstand; eine Aufgliederung nach Regionen ist nicht vorgesehen. Seit dem 1. Januar 2008 ist die Rechtskreistrennung aufgehoben, so dass seit diesem Zeitpunkt auch keine Werte mehr getrennt nach den alten und neuen Ländern erhoben bzw. ausgewiesen werden können.