Informieren und austauschen



Bei uns gibt es Neuigkeiten aus Politik, Pflegepraxis und -forschung, praktische Hintergrundinfos für den Pflegealltag und Einblicke in die Motivation von Menschen, die sich für und in der Pflege engagieren. Wir liefern Hintergrundinfos zu politischen Entwicklungen aus erster Hand und kompakte Aufbereitungen von Ergebnissen aus Forschungs- und Modellprojekten in der Pflege, etwa mit Blick auf Themen wie „Selbstbestimmtes Leben im Pflegeheim“ oder auch „Kompetenzkommunikation und Wertschätzung in der Pflege“.

Mit unseren Praxisdialogen als Online-Eventreihe bieten wir den Austausch mit Fachleuten zu Themen rund um die Pflege an: Ob Tipps aus dem Arbeitsalltag im stationären oder ambulanten Bereich, praxisrelevante Ergebnisse der Pflegewissenschaft sowie Infos zu neuen gesetzlichen Vorgaben oder anderen politischen Rahmenbedingungen – die Praxisdialoge bringen Wissenschaft, Politik und Pflegepraxis zusammen.

Jetzt anmelden und keinen Praxisdialog mehr verpassen: **pflegenetzwerk-deutschland.de/austauschen/praxisdialoge**



Anmelden und mitmachen

Jetzt für unseren Newsletter anmelden und informiert bleiben! Sie erhalten wertvolle Neuigkeiten aus Forschung, Praxis und Politik sowie Einladungen zu Veranstaltungen zum bundesweiten Austausch mit Kolleginnen und Kollegen aus der Pflege.

Sie finden uns nicht nur auf **pflegenetzwerk-deutschland.de**, sondern auch auf LinkedIn, Facebook und YouTube. Werden Sie Teil des Netzwerks und machen Sie mit!

Keine Neuigkeiten verpassen und zum Newsletter anmelden: **pflegenetzwerk-deutschland.de/newsletter**

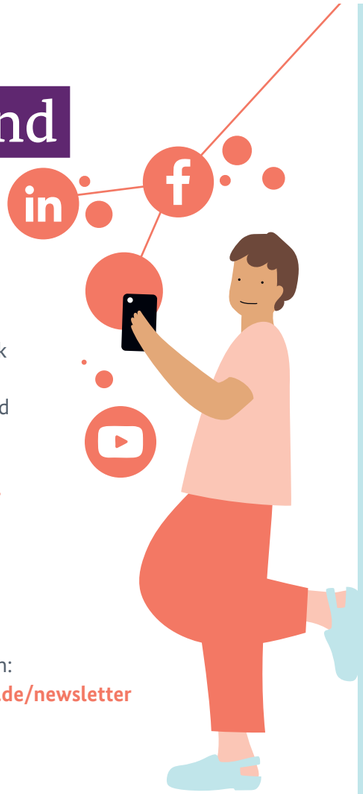

Impressum

Herausgeber
Bundesministerium für Gesundheit
Referat 422 – Studien und Modellprojekte, Wissenstransfer und Kommunikationsmaßnahmen
Pflegenetzwerk Deutschland
E-Mail: **kontakt@pflegenetzwerk-deutschland.de**
Web: **pflegenetzwerk-deutschland.de**

Stand: Oktober 2026
Druck: Hausdruckerei BMAS, 53123 Bonn
Redaktion und Gestaltung: RYSM GmbH, 10997 Berlin
Bestell-Nr.: BMG-P-11031

EIN NETZWERK FÜR ALLE, DIE PFLEGE BEWEGEN.

... ob in Praxis, Wissenschaft oder Politik: **Jetzt dabei sein und sich einbringen!**



Eine Initiative von

Bundesministerium für Gesundheit

Pflege-Netzwerk Deutschland

Voneinander lernen. Gemeinsam mehr bewegen.

Im bundesweiten Pflegenetzwerk Deutschland tauschen sich Menschen aus, die in der Pflege und für die Pflege tätig sind. Engagiert für alle, die engagiert sind.

Wir bieten Infos und Austausch mit Forschung, Politik und Pflegepraxis. Wir stellen Fachleute und relevante Themen für die Pflege und aus der Pflege vor. Wertvoll für alle, die Wertvolles tun.

Hier auf unserer Webseite vorbeischauen:
pflegenetzwerk-deutschland.de





Das Pflegenetzwerk in Zahlen

19.000+
Menschen
folgen uns auf LinkedIn, Facebook und YouTube und bleiben mit uns im Austausch.

330+
Praxisdialoge veranstaltet
Informationen rund um Projekte und Ideen aus der und für die Pflege und lebendige Diskussionen – die Praxisdialoge ermöglichen direkten Austausch über Berufsgrenzen hinweg.

MÄRZ 2020
gegründet
Relevante Informationen bereitstellen, lebendigen Austausch und wertvolle Vernetzung fördern. Das sind die Kernanliegen des Pflegenetzwerks Deutschland.

8.000+
Teilnehmende bei den Praxisdialogen
Ob aus dem ambulanten oder stationären Bereich, Pflegefachperson oder Führungsposition: die Praxisdialoge bieten Themen für alle Menschen, die in der Pflege arbeiten.

10.700+
Abonnentinnen und Abonnenten
Themen aus Pflegepraxis, Politik und Forschung. Mit dem Newsletter des Pflegenetzwerks immer auf dem neuesten Stand sein.

Magazin NAH&DRAN

Das Pflegenetzwerk Deutschland ist für alle da, die Pflege bewegen – und mit unserem Magazin NAH&DRAN bringen wir Politik, Wissenschaft und Pflegepraxis direkt zu Ihnen.

NAH&DRAN bietet Impulse, die Sie direkt in Ihrem Berufsalltag nutzen können. Es schafft Raum für Austausch, Inspiration und neue Ideen – und macht sichtbar, wie engagiert Pflegende in ganz Deutschland gemeinsam mehr bewegen.

Jetzt kostenlos bestellen!
Scannen Sie einfach den QR-Code und sichern Sie sich Ihr gedrucktes Exemplar:



